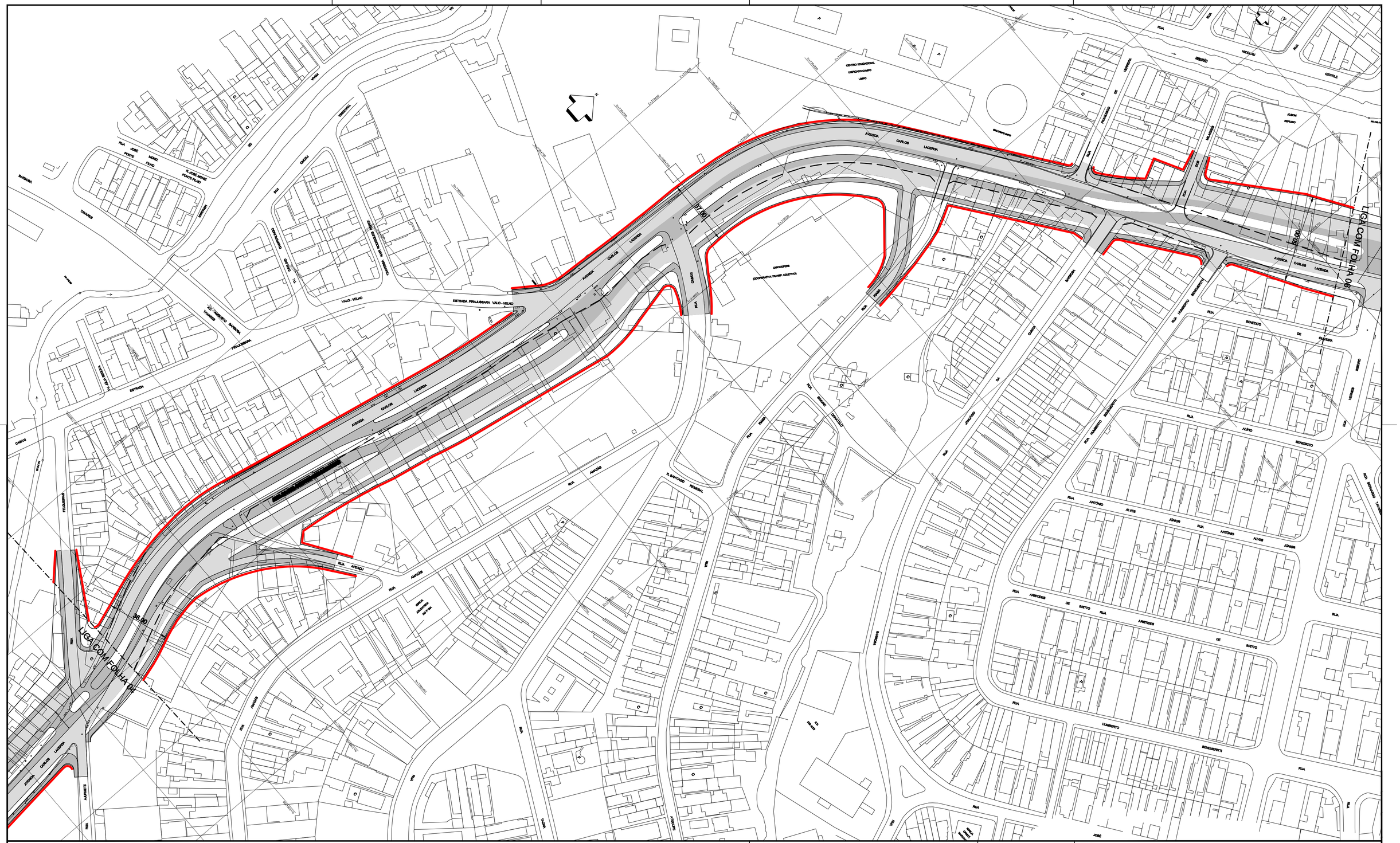

ARTICULAÇÃO DAS FOLHAS

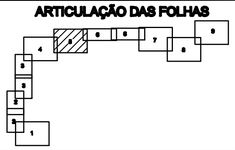

DES.		ESC.	1:1000
ARQ./ENG°.			
CHEFE DE SEC. TÉCNICA			
DIRETOR DE DIVISÃO		DATA	JUNHO/2012
SUPERINTENDENTE			

LEGENDA :

- ALINHAMENTO A APROVAR
- ALINHAMENTO A REVOGAR
- ALINHAMENTO A MANTER

PREFEITURA DE SÃO PAULO

SECRETARIA DE INFRAESTRUTURA URBANA E OBRAS
SUPERINTENDENCIA DE PROJETOS VIÁRIOS
PROJ 3

Assunto: Alargamento de vias nos distritos de Capão Redondo e Campo Limpo
Local: Estrada de Itapecerica, Av. Carlos Lacerda e Estrada do Campo Limpo
Trecho: Desde R. Antônio Sálvia (Term. Capão Redondo) até Av. Jorge Amado

CLAS. I-637
Nº 28.944/5

[redacted]

APROVADO PELA LEI Nº DE / /