

ANEXO I

Mapa Geosampa

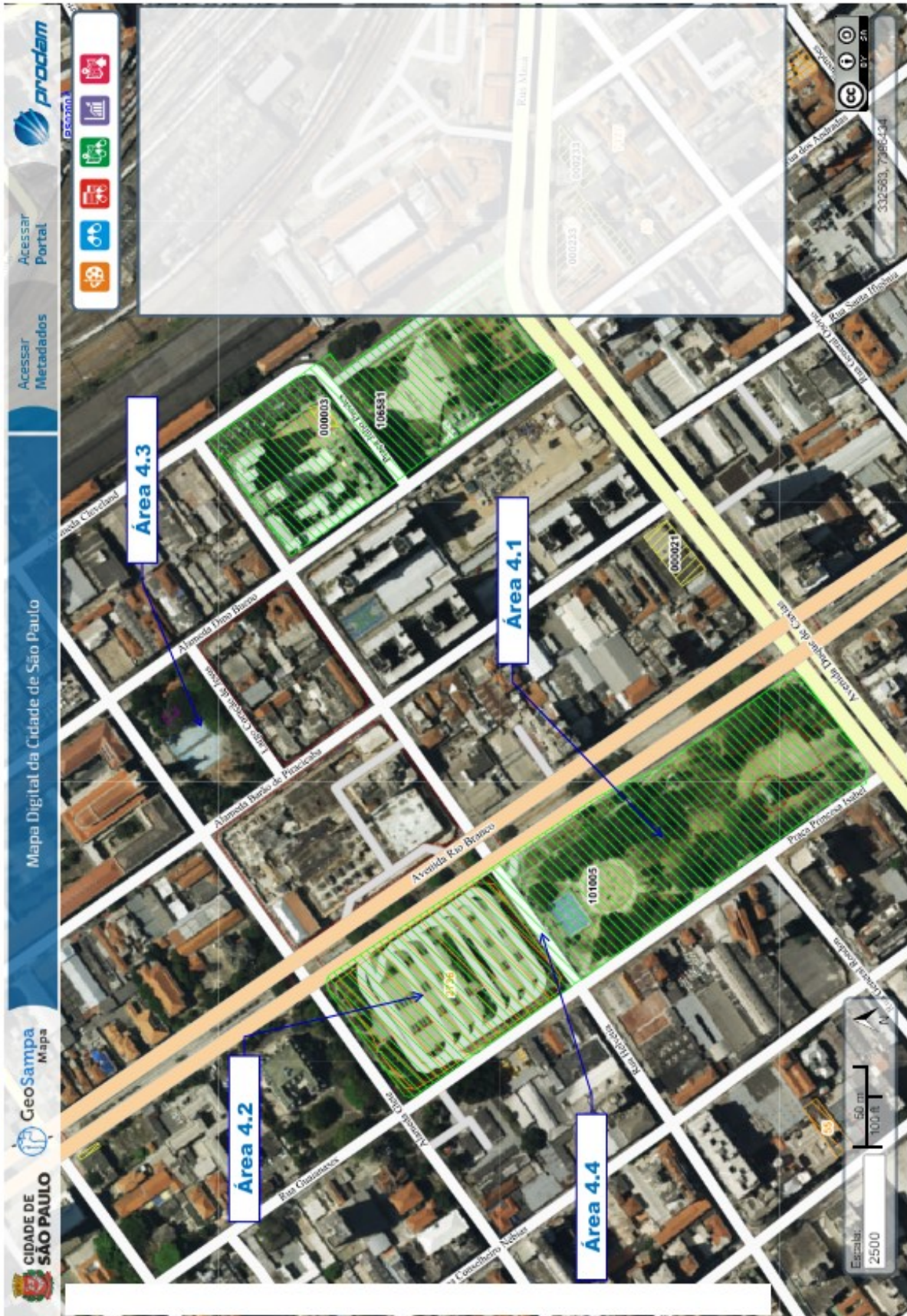

Croqui 101.005

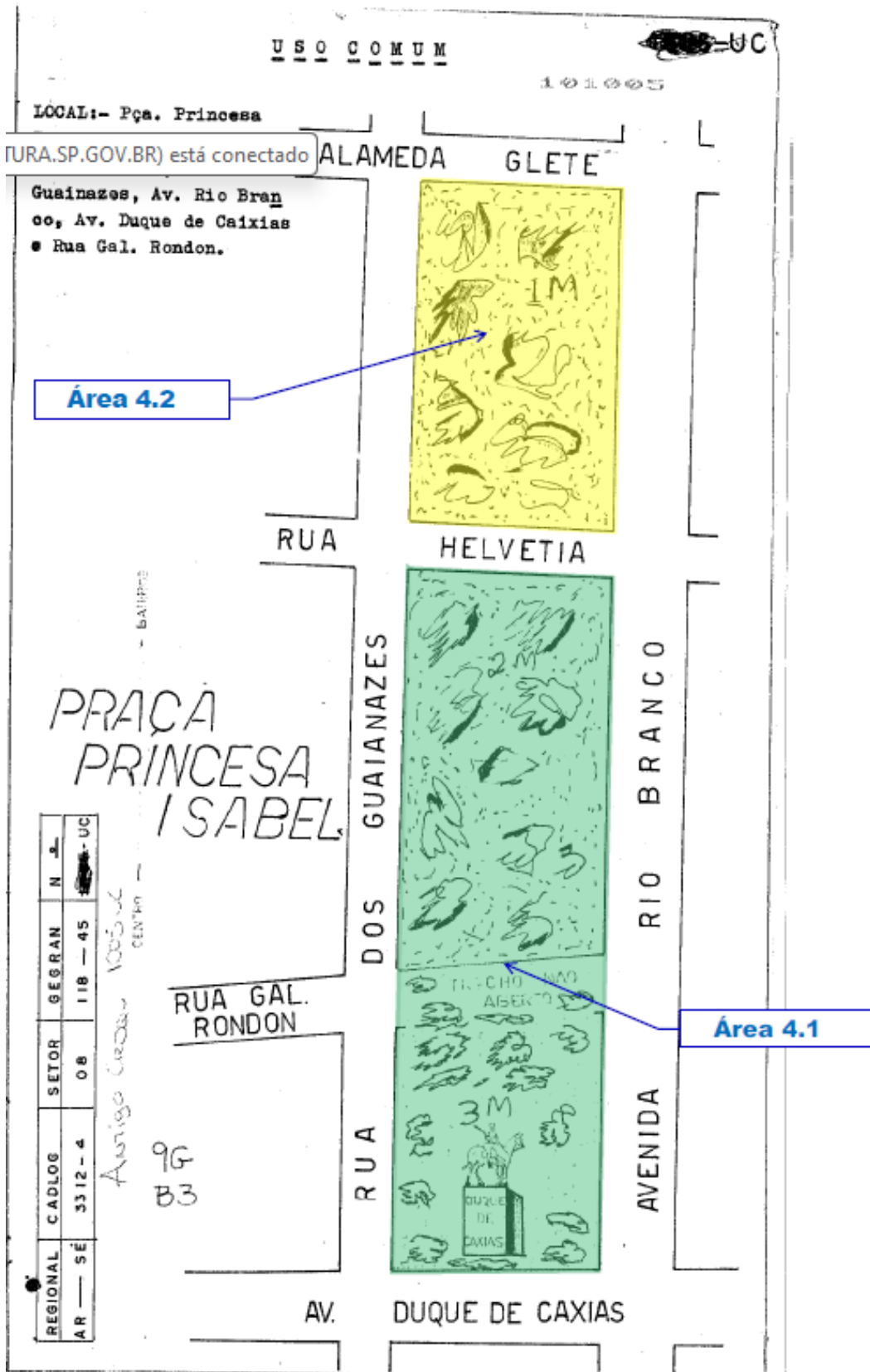

Croqui 300.540

S C M	M O C		MAPOGRAF		C R O Q U I		FLS.
	Pag.	Coord.	Pag.	Coord.	Cod.	Número	
3314/1	10-F	E-1	120	R-24	3 00540		01/03
ANTIGO CROQUI: 540-UE							

P. 4690 - G3 - A.2

- ① PERÍMETRO 1-2-3-6-1 (3015,00 m²)
- ② PERÍMETRO 6-3-4-5-6 (2995,00 m²)
- ÁREA TOTAL - 6010,00 m²

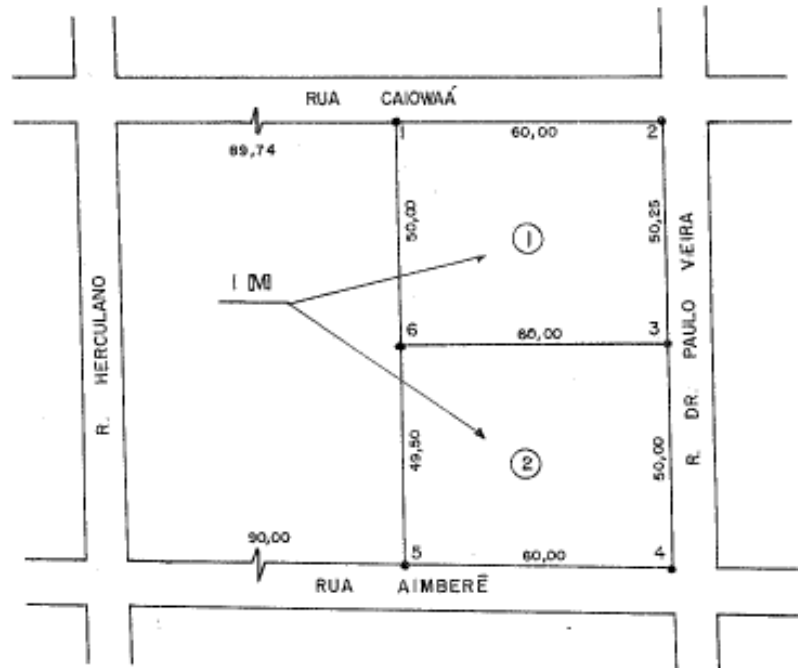

ANEXO II



Legendas

<p>Político-Administrativo</p> <ul style="list-style-type: none"> DIVS AMUNICÍPIOS HIDROGRAFIA LOGRADOUROS SUBPREFEITURAS DISTRITOS QUADRAS VÁRIAS 	<p>Quadra</p> <ul style="list-style-type: none"> Fiscal Quadra Pública Divergente Rural Outros 	<p>Logradouro SF</p> <ul style="list-style-type: none"> Túnel Rua / Avenida Viela / Codlog não oficial 	<ul style="list-style-type: none"> Municípios do Estado de São Paulo Setor
---	---	---	--

ANEXO III
Planta A-9092/1

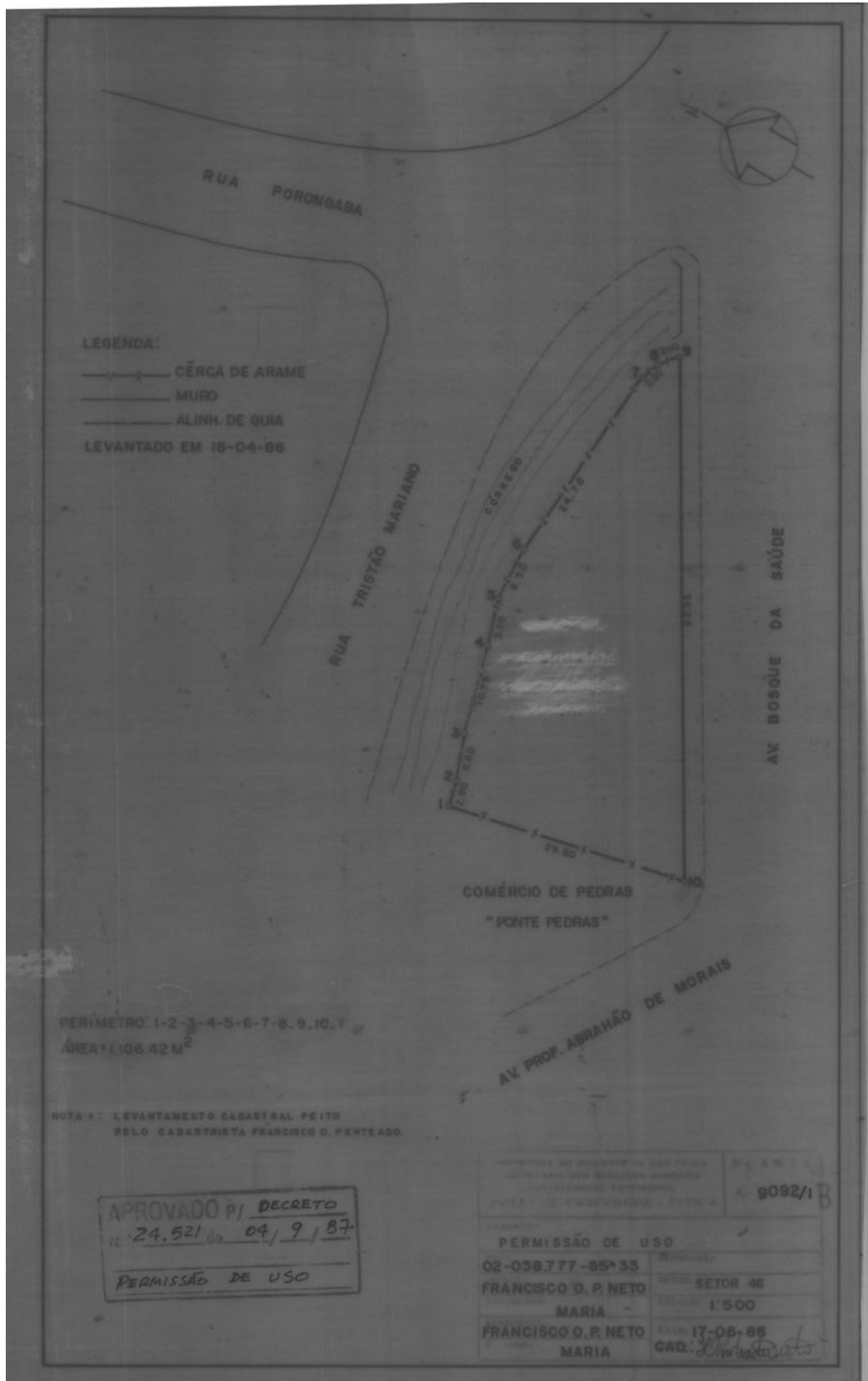

AREA TPU04 - DECRETO 24.521/1987



Escala:
800



Link: http://mapas.geosampa.prodam/PaginasPublicas/_SBC.aspx?id=63654

Data e Hora: 07/02/2024 16:49:20

Legendas

Político-Administrativo

Logradouro SF

Municípios do Estado de São Paulo

Área Cedida

DMSA MUNICÍPIOS

HIDROGRAFIA

LOGRADOUROS

SUBPREFEITURAS

DISTRITOS

QUADRAS MÁRIAS

Túnel

Rua / Avenida

Viela / Codlog não oficial

ANEXO IV

Planta DGPI – 01.252_00

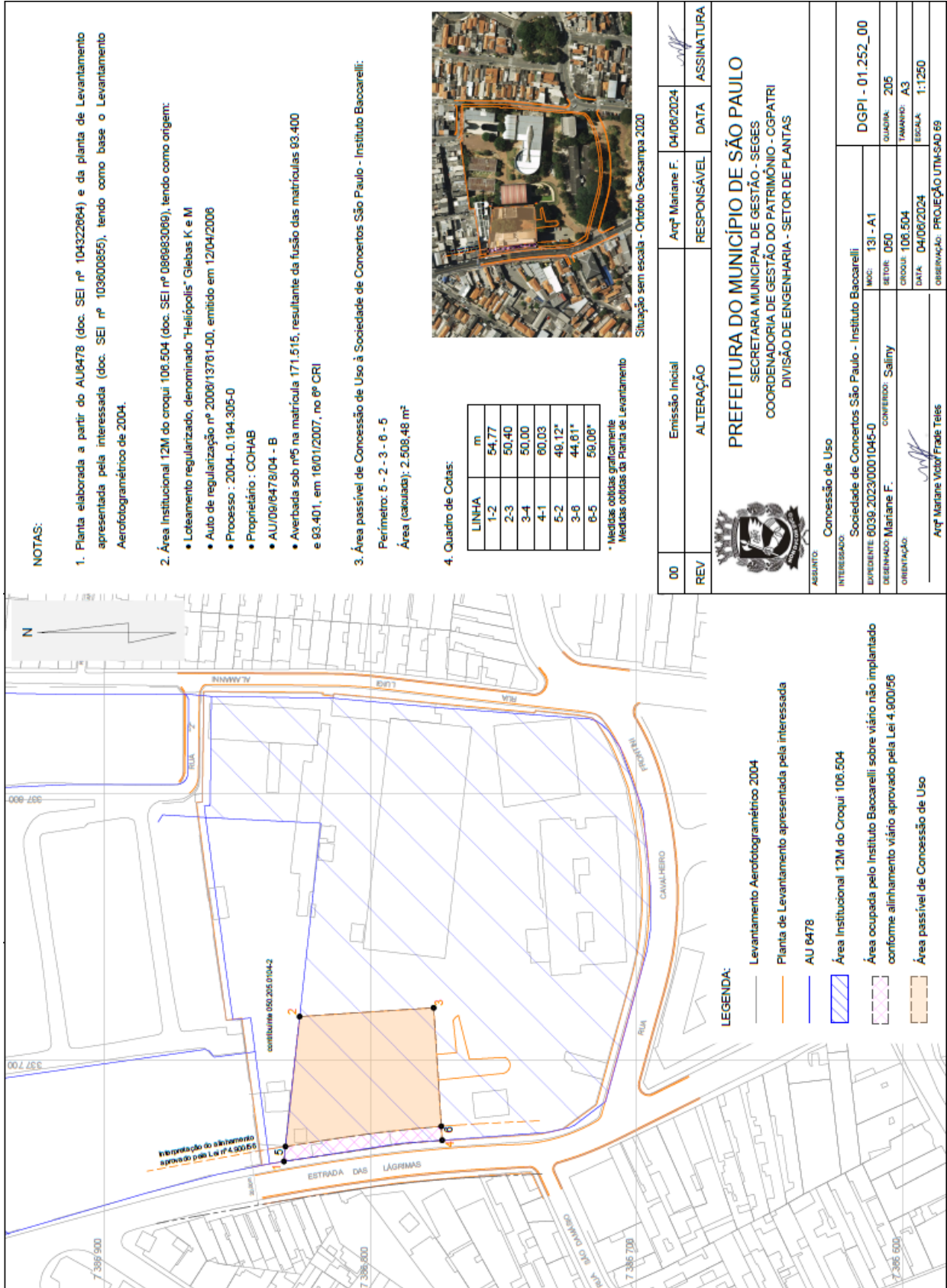

NOTAS:

1. Planta elaborada a partir do AU6478 (doc. SEI nº 104322664) e da planta de Levantamento apresentada pela interessada (doc. SEI nº 103600855), tendo como base o Levantamento Aerofotogramétrico de 2004.
2. Área Institucional 12M do croqui 106.504 (doc. SEI nº 088683069), tendo como origem:
 - Loteamento regularizado, denominado "Heliópolis" Glebas K e M
 - Auto de regularização nº 2008/13761-00, emitido em 12/04/2008
 - Processo : 2004-0.194.305-0
 - Proprietário : COHAB
 - AU/09/0478/04 - B
 - Averbada sob nº9 na matrícula 171.515, resultante da fusão das matrículas 93.400 e 83.401, em 16/01/2007, no 6º CRI
3. Área passível de Concessão de Uso à Sociedade de Concertos São Paulo - Instituto Baccarelli:
 - Perímetro: 5 - 2 - 3 - 6 - 5
 - Área (calculada): 2.508,48 m²



4. Quadro de Cotas:

LINHA	m
1-2	54,77
2-3	50,40
3-4	50,00
4-1	60,03
5-2	46,12*
3-6	44,81*
6-5	59,06*

* Medidas obtidas graficamente
Medidas obtidas da planta de Levantamento

00	Emissão Inicial	Arqª Mariane F.	04/06/2024	ASSINATURA
REV	ALTERAÇÃO	RESPONSÁVEL	DATA	ASSINATURA



PREFEITURA DO MUNICÍPIO DE SÃO PAULO
SECRETARIA MUNICIPAL DE GESTÃO - SEGES
COORDENADORIA DE GESTÃO DO PATRIMÔNIO - CGPATRI
DIVISÃO DE ENGENHARIA - SETOR DE PLANTAS

ASSUNTO:	Concessão de Uso			
INTERESSADO:	Sociedade de Concertos São Paulo - Instituto Baccarelli			
EXPLICANTE:	6039.2023/0001045-0	MOC:	131-A1	DGPI - 01.252_00
DESENHADO:	Mariane F.	CONFERIDO:	Sally	QUADRA: 205
ORIENTAÇÃO:		CROQUI:	106.504	TAMANHO: A3
		DATA:	04/06/2024	ESCALA: 1:1250
				ORIENTAÇÃO: PROJEÇÃO UTM-SAD 69

LEGENDA:

- Levantamento Aerofotogramétrico 2004
- Planta de Levantamento apresentada pela interessada
- AU 6478
- Área Institucional 12M do Croqui 106.504
- Área ocupada pelo Instituto Baccarelli sobre viário não implantado conforme alinhamento viário aprovado pela Lei 4.800/66
- Área passível de Concessão de Uso

ANEXO V
Croqui 200.265

SCM	MOC		MAPOGRAF		CROQUI		FLS
	Pag.	Coord.	Pag.	Coord.	Cod.	Número	
3321-1	8 H	D 1	96	R 9	2	00265	1/9

ANTIGO CROQUI 101 - D



TID.6.554.486

30/03/2011
23/11/10

Eng^a LIGIA NIETO
LIGIA/KARINA

ANEXO VI
Croqui 104.595

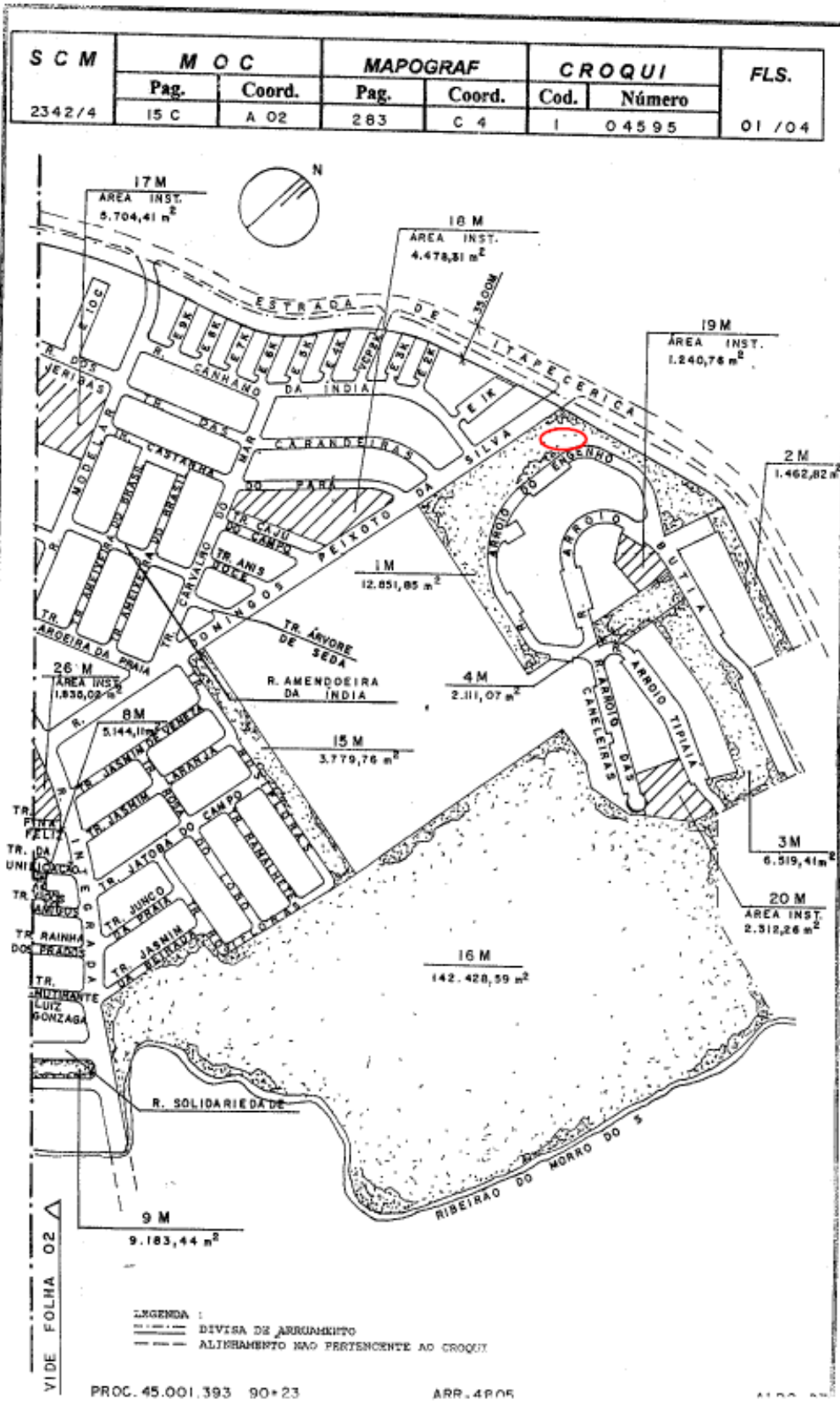

ANEXO VII

Croqui 102.695

REGIONAL	CADLUG	SETOR	BLONAN	CROQUI Nº
AR---IG	4311/4	130	131-46	1.02695

Local: Jardim Redil
QD = C6

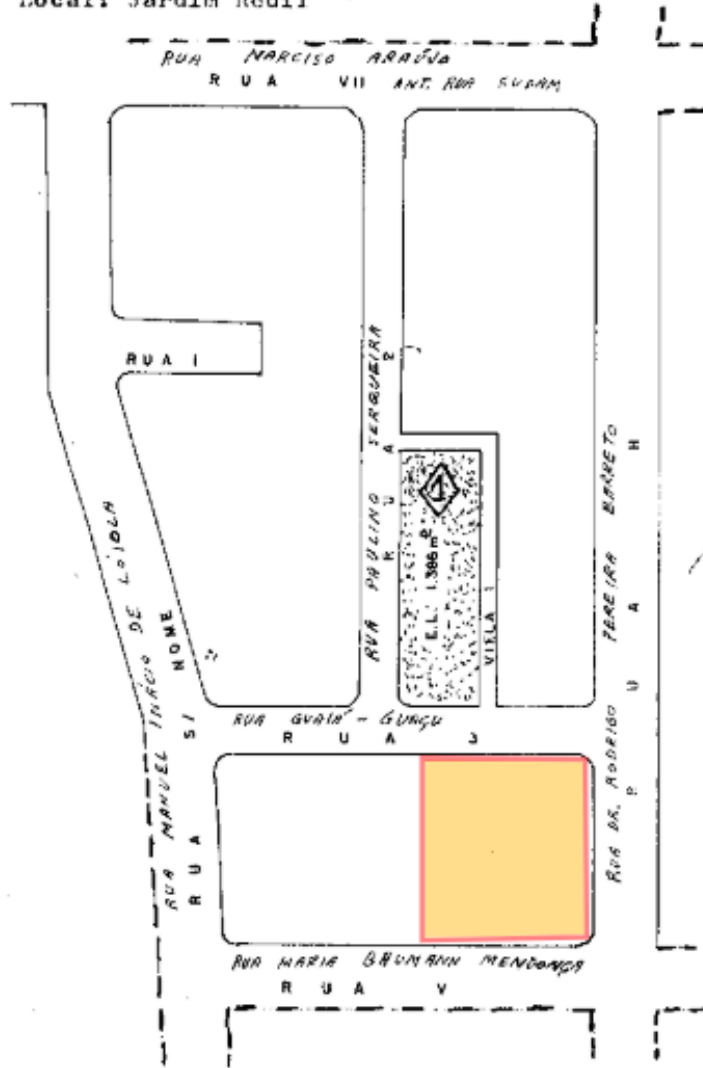

◆ NUMERAÇÃO PARA O MICRO

TÍTULO

Arruamento nº 1326, aprovado pelo Alvará nº 1468, série 10, em 22/01/58, processo nº 03-010.228-87*28. Proprietário: Cia. Líder Construtora.

Croqui 303.043

SCM	MOC		MAPOGRAF		CROQUI		FLS
	Pag.	Coord.	Pag.	Coord.	Cod.	Número	
4313-1	10 M	E 6	134	H 24	3	03043	1/2



Alice Costa
 Eng.º Costo
 R.G.F. 21
 Arquiteta
 SEMPLA

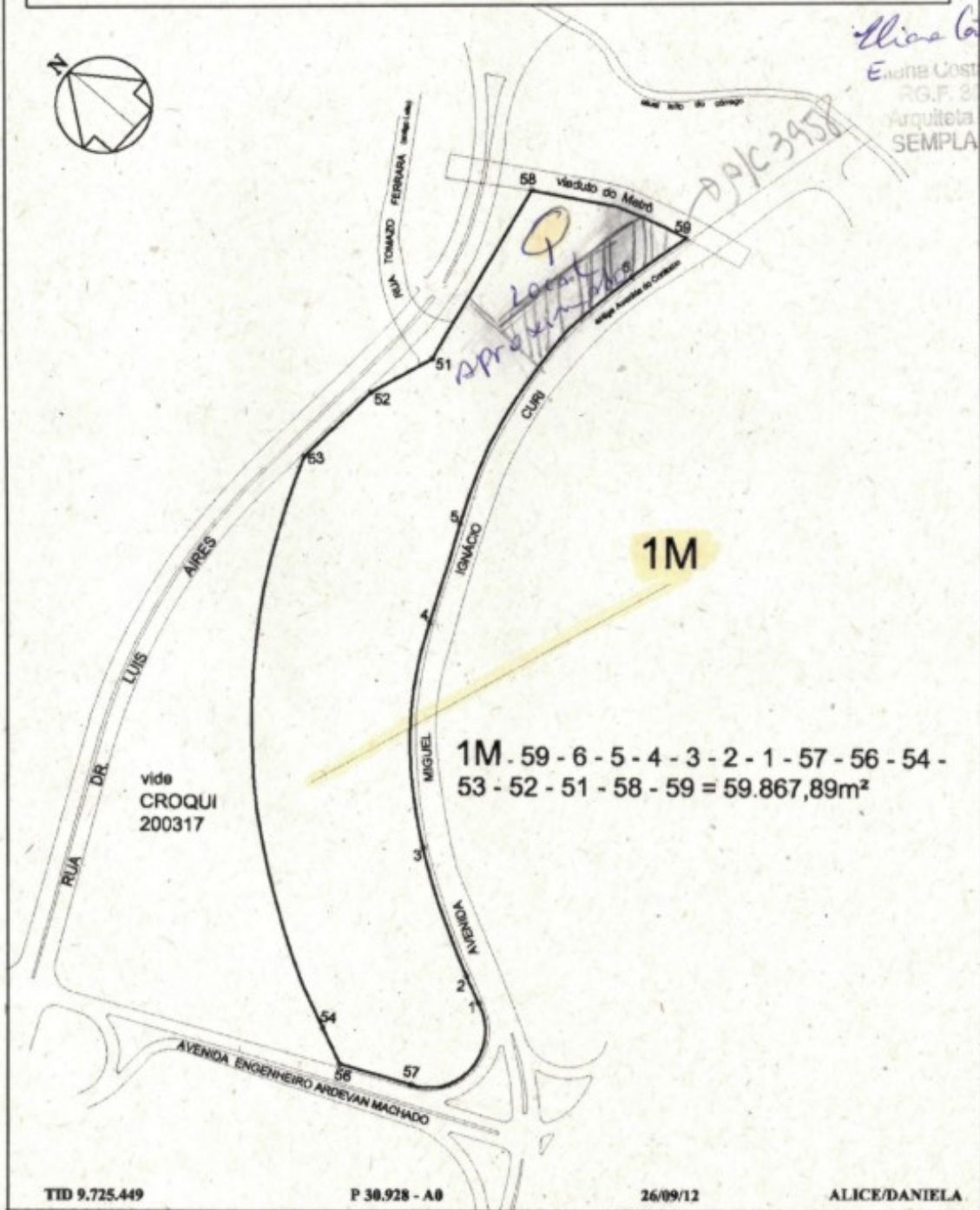

ANEXO A

PMS - SJ - PGM - DEPARTAMENTO PATRIMONIAL
USO COMUM

S C M	M O C		MAPOGRAF		CROQUI		FLS.
	Pag.	Coord.	Pag.	Coord.	Cod.	Número	
2344/1	16 B	B 6	282	P 28	1	01068	01/02



LEGENDA:
 - - - - - DIVISA DE ARRANDEITO
 - - - - - ALEIAMENTO NAO PRETENCENTE AO CROQUI

ANEXO B

PMSB - DEPARTAMENTO DE GESTAO DO PATRIMONIO IMOBILIARIO USO COMUM

S C M	M O C		MAPOGRAF		CROQUI		FLS
	Pag.	Coord.	Pag.	Coord.	Cod.	Número	
2342-3	15 B	A 5	282	A 5	1	06933	1/2
Setor 184							



TID 8.670.391

AU 15.659.810

09-08-2013

ALICE GABRIELA

ANEXO C

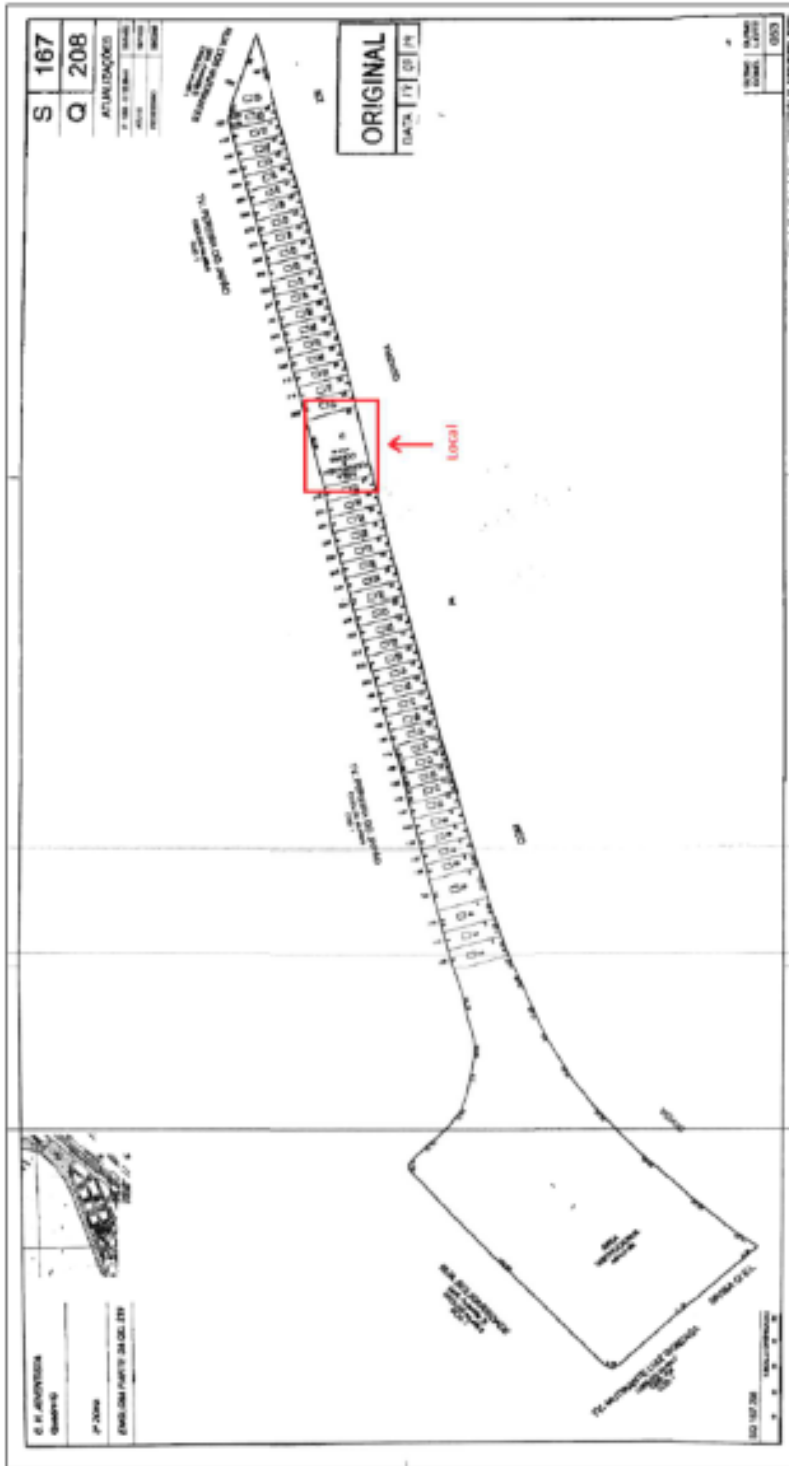

ANEXO D

SETOR - 183
 LOTEAMENTO - HORTO DO YPE
 QUADRA 0

DESCRIÇÃO DA QUADRA 001 (Anexo)
 Área: 27.015,185-00-0 (27.08.91)

QUADRA - 133

PROJ. Nº 27-015.285-00-000 (27.08.91)
 ATU. Nº 117/93 - H.A.M.
 AD. Nº 10/91 S.M.L.

data 24/08 8/10/99 2a Parcel
 ATU DO B/G de

MED 259/2000 R/L 2 28/04/03 UNL/TE
 MEMO Nº 24/2003 R/L 12/05/03 UNL/TE
 HMD

PA 2012-0.346.705-3126/11/31

Área 15 17/94 C.M.

PA 2005-0.250.682-822/00/07
 BRUNO S.

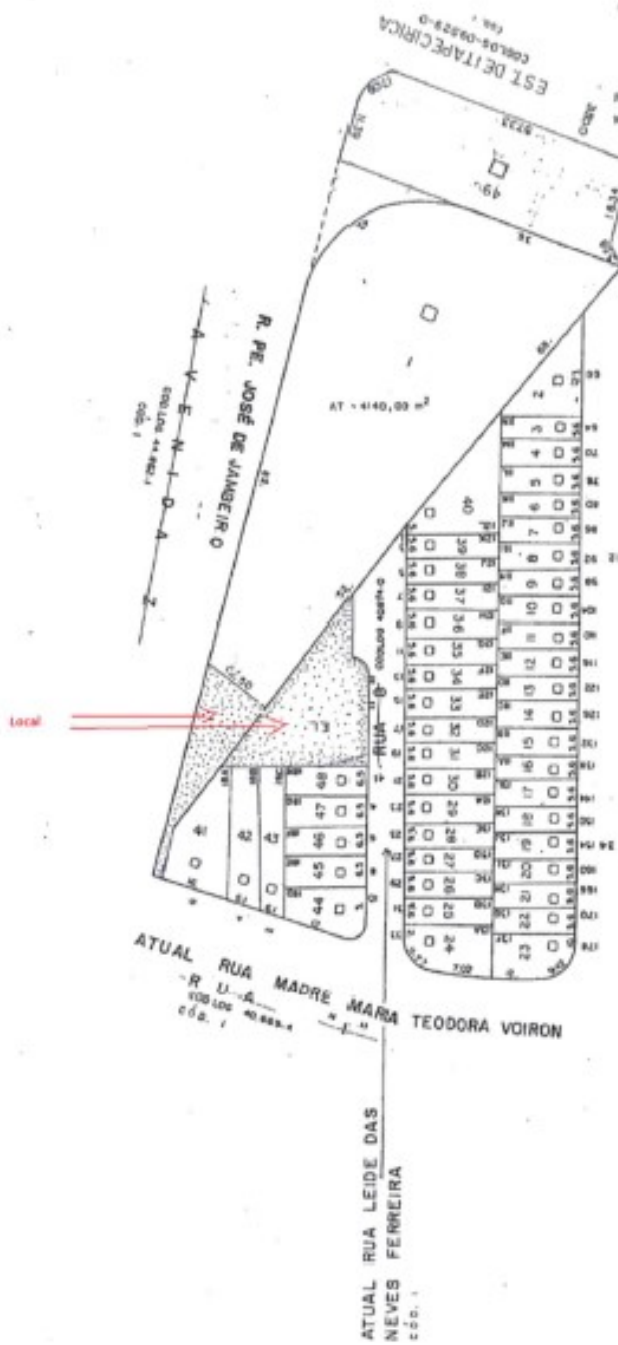

RUA CELSO FERREIRA DA SILVA
 - ANEXO - RUA - 7º -
 - CDE COL. 41 em. -
 C.O.S. 1

ULTIMO Nº
 DE LOTE
 49

REGIONAL	GERAN	SETOR	MOC	Nº
AR - PP	----	02/03	2444/2 2444/15	103239

LOCAL: JARDIM SANTA FÉ
ANIANGUERA

Anjo Kroqui
3039 uc

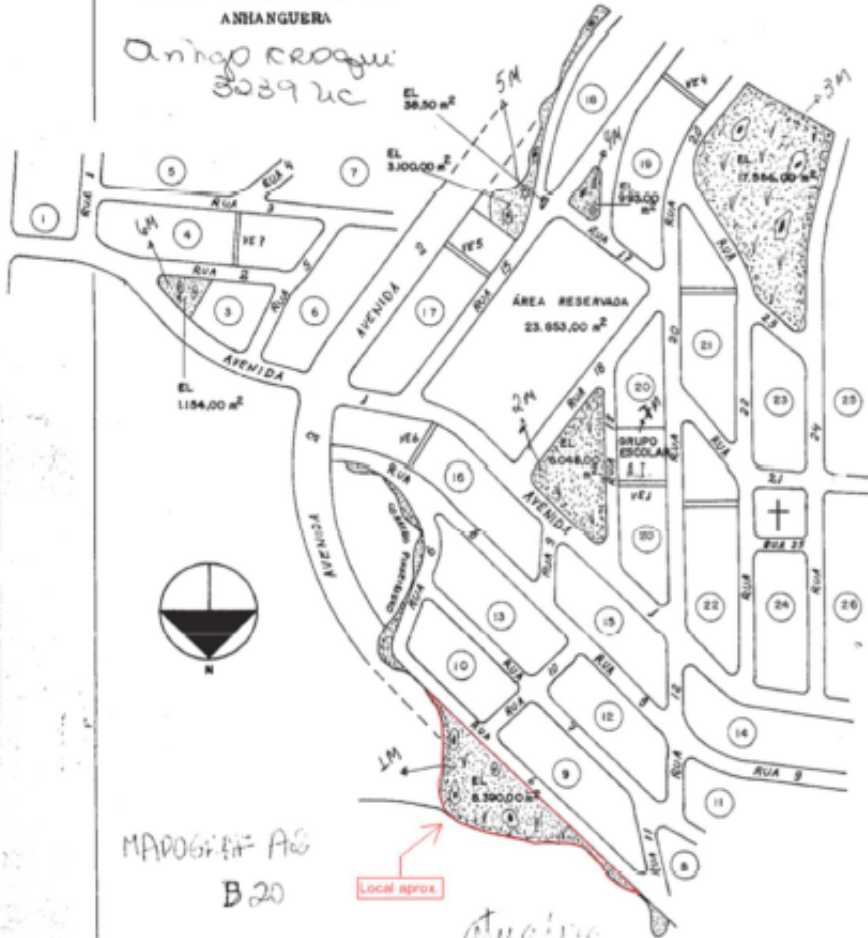

MARQUEM AS
B 20

Local aprox.

Atividade
nome

TÍTULO

ARRUAMENTO Nº 1014, APROVADO PELO ALVARÁ 1611 - SÉRIE 10 DE
01/10/58 - PROCESSO: 140.442/58 - PROPRIETÁRIO: SOCIEDADE COMERCIAL
IMOBILIÁRIA " UNIDOS " LTDA
PLANTA: 18.425

PRSP SJ-PCM-DEPARTAMENTO PATRIMONIAL
USO COMUM

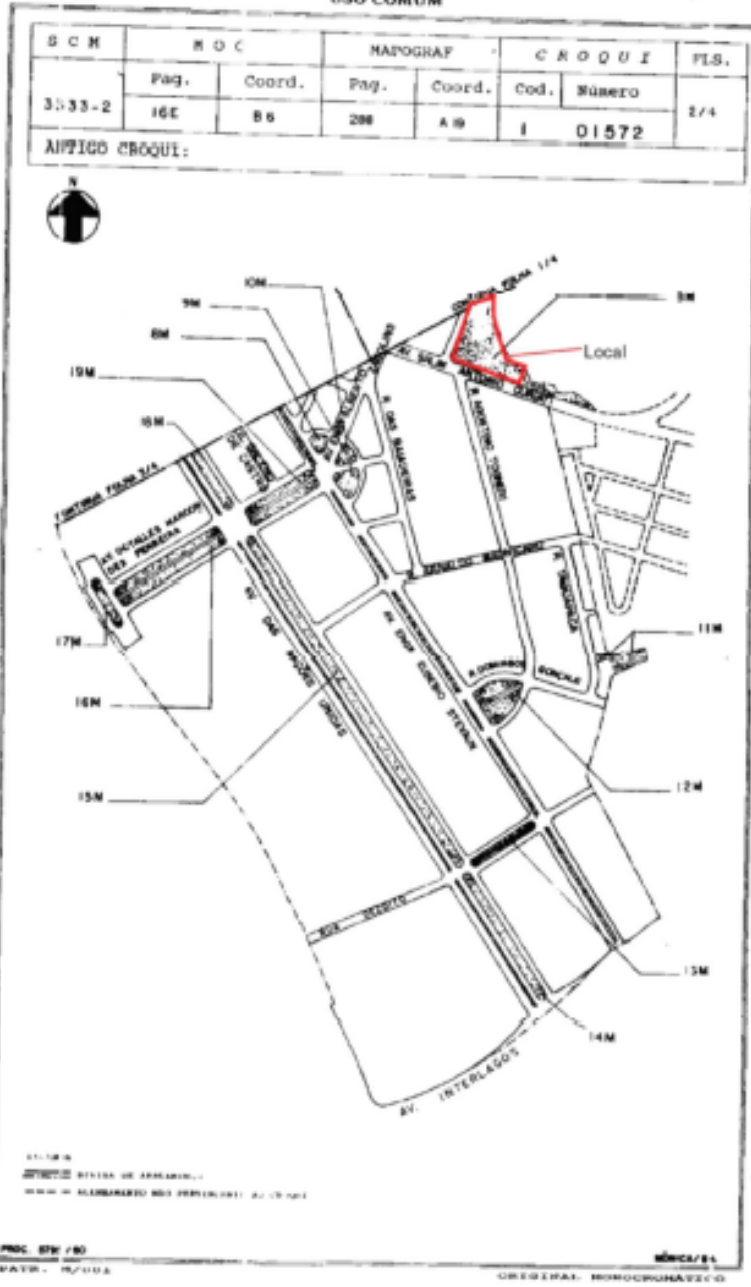

ANEXO F

PISP-SJ-PM-DEPARTAMENTO PATRIMONIAL
USO COMUM

S C M	M O C		MAPOGRAF		C R O Q U I		FIS.
	Paq.	Coord.	Paq.	Coord.	Cod.	Número	
3333-2	16 E	E 6	260	A 19	1	01572	1/4

ANTIGO CROQUI:

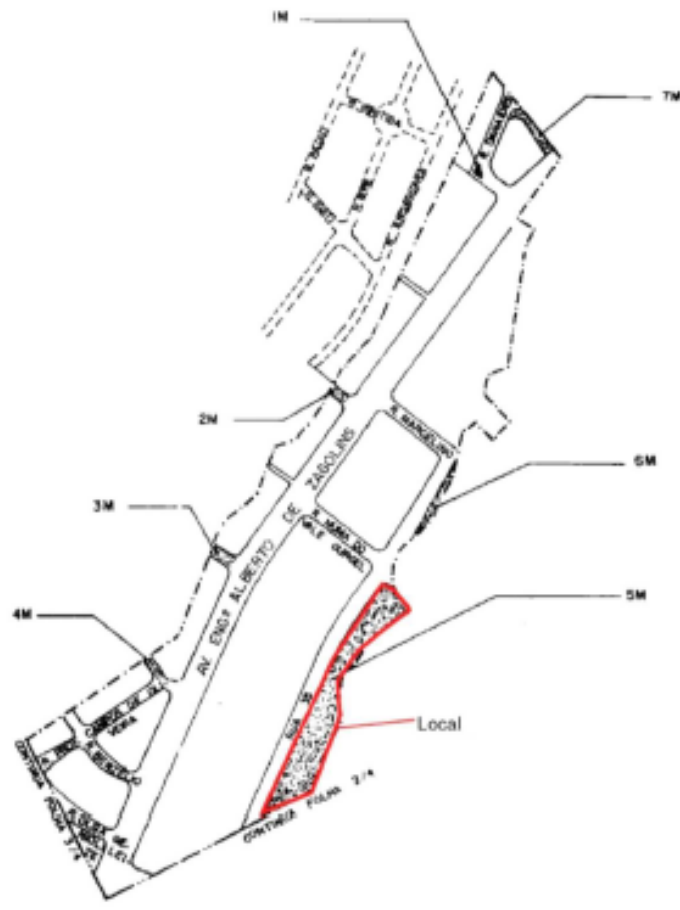

PROJ. 5195/90
DATA: 12/02/91
ES. 6.º
MÚNICA/PA.

ANEXO F



ANEXO G

PMSP-SJ-PGM-DEPARTAMENTO PATRIMONIAL
USO COMUM

S C M	M O C		MAPOGRAF		C R O Q U I		FLS.
	Pag.	Coord.	Pag.	Coord.	Cod.	Número	
3435-2	6E	C4	035	R 15	1	00021	01/02

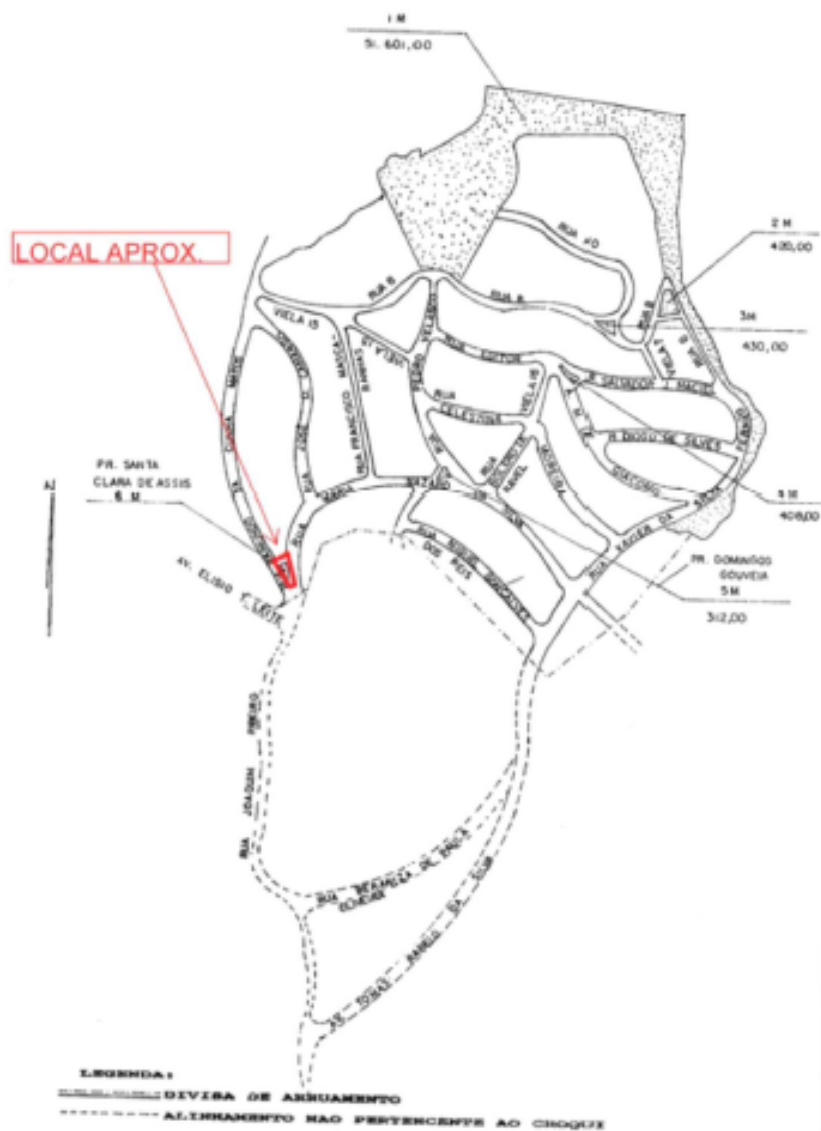

Planta DGPI-00.646_00

NOTAS

- 1) CÓPIA PARCIAL DAS PLANTAS DE ARRUMAMENTO ARR 457 (FOLHA 253);
- 2) PLANTA ELABORADA PELA SOBRESPONSIÇÃO DAS PLANTAS DE ARRUMAMENTO DO ITEM 1 COM LEVANTAMENTO AEROFOTOGRAMÉTRICO MDC 2004;
- 3) ÁREA MUNICIPAL, CAP 000326 (FOLHA 252) (ANTIGO CROQUI 100.197, ESPAÇO LIVRE 3M);
PERÍMETRO: 1-2-3-4-5-6-1
ÁREA: 2.730,00 m²
- 4) ÁREA MUNICIPAL, CAP 000326 (FOLHA 252) (ANTIGO CROQUI 100.197, ESPAÇO LIVRE 3M), OCUPADA PELO CLUBE ALTO DE PINHEIROS CONFORME AC 4015 (FOLHA 245 ATE 251)
ÁREA: 2.730,00 m²
- 5) ÁREA MUNICIPAL PASSÍVEL DE ALEIAÇÃO PARA O CLUBE ALTO DE PINHEIROS
PERÍMETRO: 1-2-3-4-5-6-1
ÁREA: 2.730,00 m²

PAULO CARLOS
2017-0058-720-1
PAULO CARLOS
ENR - DGPI 4
RF: 671.336.5

6) QUADRO DE COTAS

LINHA	m
1-2	27,48
2-3	27,50
3-4	55,00
4-5	14,90
5-6	16,81
6-1	80,80



SITUAÇÃO SEM ESCALA

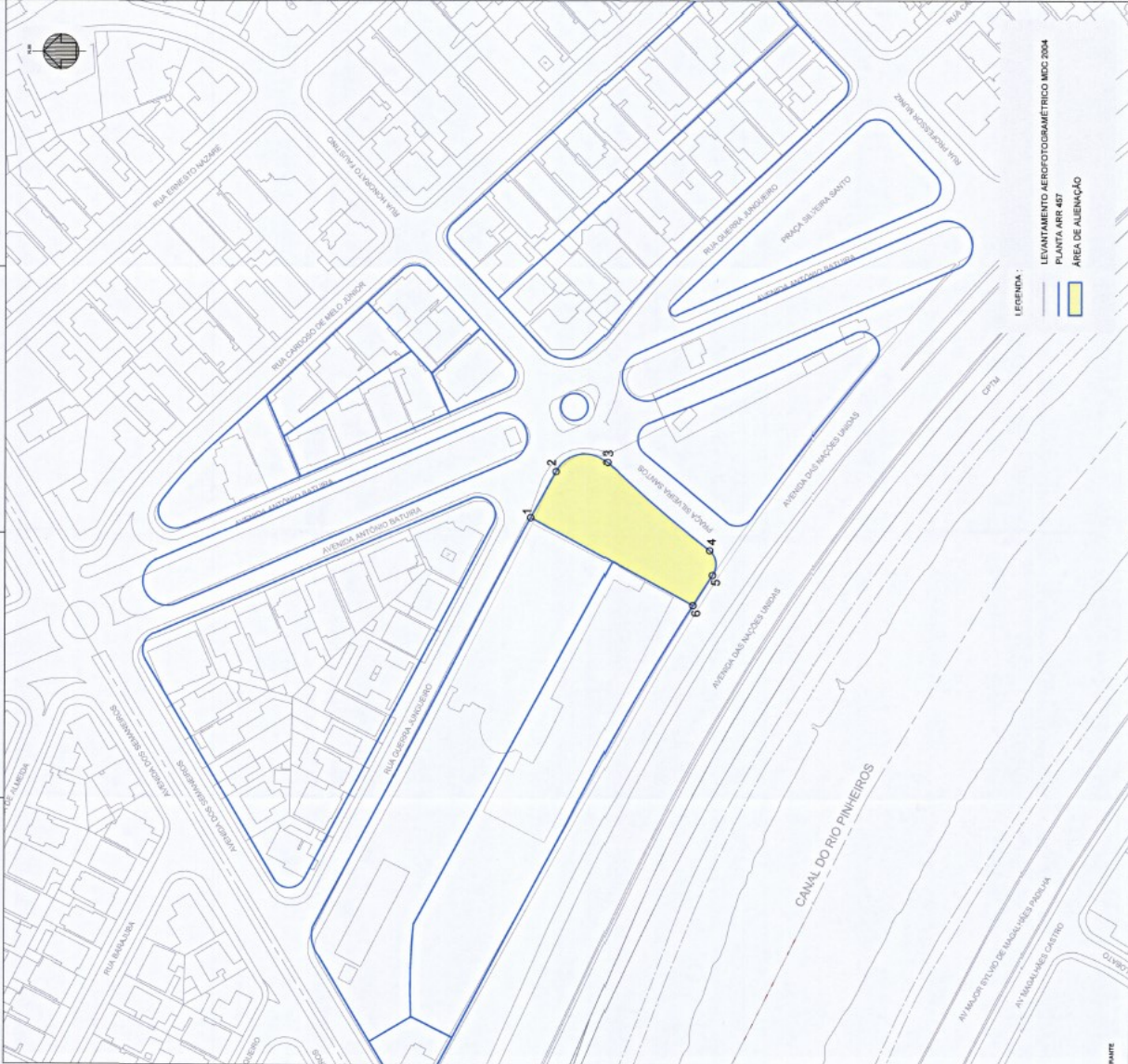

LEVANTAMENTO AEROFOTOGRAMÉTRICO MDC 2004
PLANTA ARR 457
ÁREA DE ALEIAÇÃO

LEGENDA:
— LINHA DE ALEIAÇÃO
— ÁREA DE ALEIAÇÃO

02				
01				
00	EMISSÃO INICIAL	PAULO	05/04/2018	PAULO
REV.	ALTERAÇÃO	RESPONSÁVEL	DATA	ASSINATURA

PREFEITURA DO MUNICÍPIO DE SÃO PAULO
SECRETARIA MUNICIPAL DE GESTÃO
COORDENADORIA DE GESTÃO DO PATRIMÔNIO
DIVISÃO DE ENGENHARIA E AVALIAÇÃO DO PATRIMÔNIO IMOBILIÁRIO - SETOR DE PLANTAS

Assinatura
Interessado: Clube Alto de Pinheiros
CPF: 2017-0.058-770-1
Profissão: Engenharia
Assinatura: Paulo Carlos
Data: 05/04/2018
Assinatura: Paulo Carlos
ENR - Paulo Carlos

PROJETO	CLUBE ALTO DE PINHEIROS	PROJETO	DGPI - 00.646_00
PROJETADE	106 B3	PROJETADE	141, 147
PROJETADE	003	PROJETADE	112
PROJETADE	00028	PROJETADE	02
PROJETADE	05/04/2018	PROJETADE	11/2018

Planta DGPI 00.827_01

NOTAS:

- Documento elaborado a partir da planta de Serviço de Passagem DGPI-00.827_00 conforme Doc.SEI nº031116823 do processo eletrônico nº 6068.2019/0003403-1.
- Área Municipal IM do Croqui nº106.368 conforme Doc's SEI n.os 020586171 / 020586296 do processo eletrônico nº6068.2019/0003403-1, tendo como origem:
 - Local: Rua Prof. Leopoldo Couto de Magalhães Jr., 1105;
 - Outorgante: Construtora Líder Ltda.;
 - Processo: 2005-0.237.364-0;
 - Escritura de doação lavrada em 20/07/2006, nas notas do 2º Tabelião da Capital, livro 2.179, folhas 203/207;
 - Registrada sob nº1, na matrícula 172.387, em 25/08/2006, no 4º Cartório de Registro de Imóveis.
- Área Passível de Alienação à FLPP Faria Lima Prime Properties S.A
 - Perímetro: 1 - 2 - 3 - 4 - 1
 - Área total: 381,95 m²
- Quadro de Cotas:

Linha	m
1-2	59,12
2-3	20,87
3-4	38,00
4-1	0,00

Medidas obtidas na Matrícula nº172.387



ORTOFOTO 2017 - SITUAÇÃO SEM ESCALA



Legenda

- Levantamento Aerofotogramétrico - 2004
- Levantamento Planimétrico
- Planta A-14.439/00
- Área Passível de Alienação

01	Alteração do pedido - Sevidão para Alienação	Engº Adilson	16/06/23	
00	Emissão inicial	Engº Adilson	16/07/20	
REV/	ALTERAÇÃO	RESPONSÁVEL	DATA	ASSINATURA



PREFEITURA DO MUNICÍPIO DE SÃO PAULO
 SECRETARIA MUNICIPAL DE GESTÃO - SEGES
 COORDENADORIA DE GESTÃO DO PATRIMÔNIO - CGPATRI
 DIVISÃO DE ENGENHARIA - SETOR DE PLANTAS

Assunto: Alienação de Área	
INTERESSADO: FLPP Faria Lima Prime Properties S.A	
EPIDANTE: 6068.2019/0003403-1	MOC: 12F - D2
DESENHADO: Adilson	SETOR: 299
ORIENTADO:	CROQUI: 106.368
	DATA: 16/06/2023
Engº Adilson Castelo	Assinatura: