

Mapa 6. Zona Rural do Município de São Paulo.

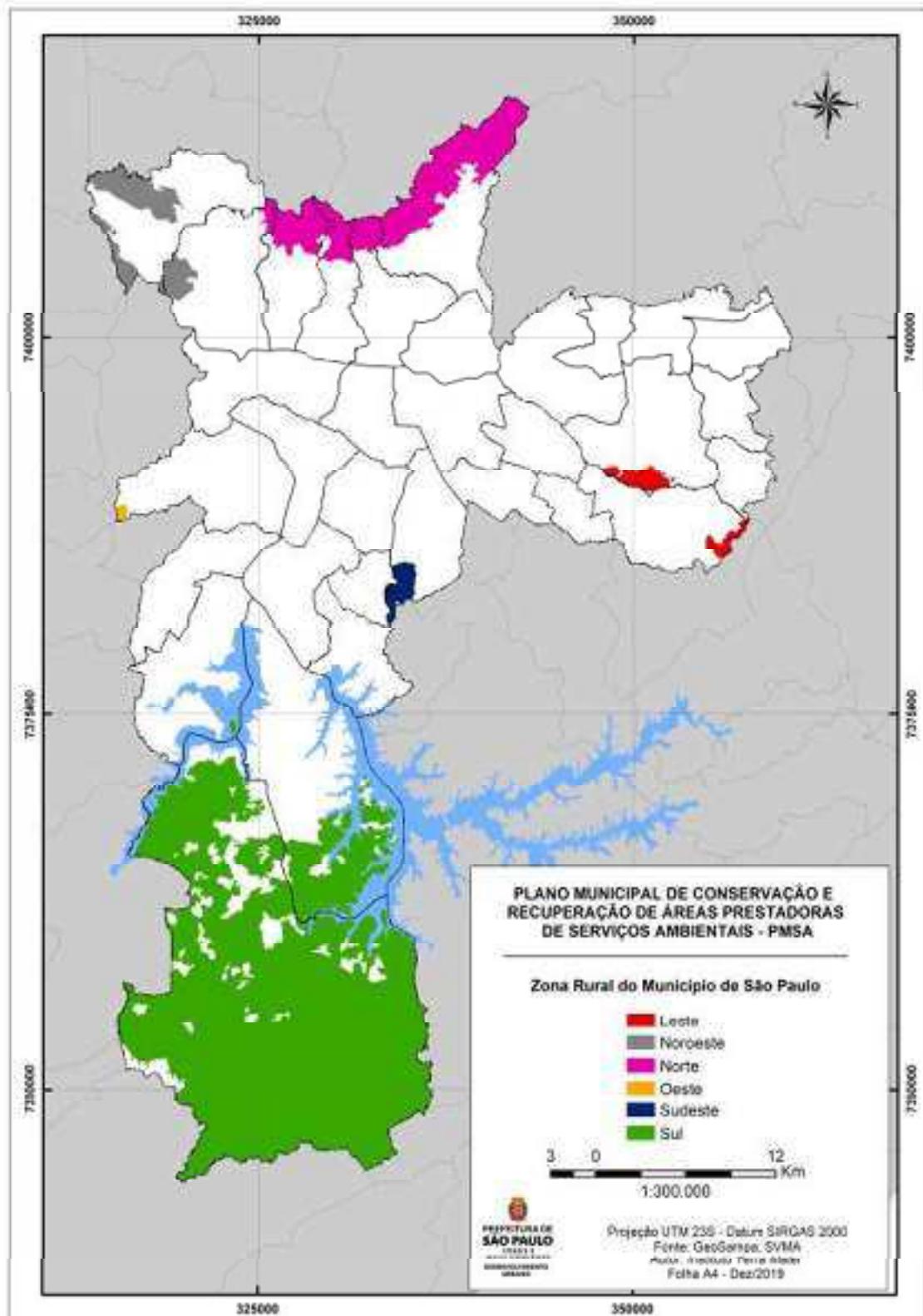

O restante das áreas delimitado como zona rural pelo PDE se encontra inserido na Macroárea de Preservação de Ecossistemas Naturais. Nesta Macroárea, as UCs de Proteção Integral destacam-se em expressão territorial, entre os quais, o PE Cantareira (ao norte), o PE Serra do Mar e os PNMs (extremo sul e leste). Outras áreas protegidas, como parte significativa

da TI Tenondé-Porã e os parques Anhanguera, Fazenda Tizo e Ecológico do Guarapiranga também estão nesta Macroárea. São áreas de domínio público, sendo os usos permitidos muito restritivos, em geral, os definidos nos planos de manejo de cada UC. No caso da TI há regramento federal próprio.

Mapa 7. Áreas com incidência de IPTU.

