

DIRETRIZ	PROPOSTAS PRIORITÁRIAS
1. PRIMEIRA INFÂNCIA	Desenvolvimento de atividades lúdicas, culturais e esportivas que favoreçam o convívio familiar e comunitário, de crianças de 4 a 5 anos e 11 meses no contraturno escolar (2 ^{af} a 6 ^{of} , 4h/dia).
2. GARANTIA DO DIREITO À SAÚDE	Gravidez na adolescência, direitos sexuais e reprodutivos na perspectiva de gênero; projetos de prevenção e acompanhamento de crianças e adolescentes com Infecções Sexualmente Transmissíveis (IST) e HIV/AIDS.
3. GARANTIA DO DIREITO À EDUCAÇÃO	Estratégias de redução do abandono, evasão e exclusão escolar, considerando situações de discriminação e violências na escola e ações que favoreçam o acesso universal, inclusão e permanência de alunos com deficiência na rede regular de ensino.
4. DIVERSIDADE E INCLUSÃO DE CRIANÇAS E ADOLESCENTES	Ações desenvolvidas de forma intersetorial, considerando as múltiplas formas de diversidade, com as atividades descritas de forma explícita no escopo do projeto.
5. CRIANÇAS E ADOLESCENTES EM SITUAÇÃO DE RUA E NA RUA	Construção de espaços de atendimento em situação de rua com metodologia que respeite a criança e o adolescente enquanto sujeito de direitos, oferte acesso a serviços e ações educativas com baixas exigências de entrada e sem obrigatoriedade de permanência.
6. SISTEMA MUNICIPAL DE ATENDIMENTO ÀS MEDIDAS SOCIOEDUCATIVAS	Atendimento aos adolescentes em pós-medida socioeducativa no desenvolvimento de ações de elevação da escolaridade e inserção qualificada no mercado de trabalho.
7. ACOLHIMENTO INSTITUCIONAL	Promoção da autonomia dos adolescentes e sua transição para o desligamento do serviço de acolhimento.

8. ENFRENTAMENTO ÀS DIVERSAS FORMAS DE VIOLÊNCIA	Implantação de espaços de escuta qualificada na perspectiva da Lei 13.431/2017; ações que priorizem a redução da violência institucional, inclusive a escola e o enfrentamento ao trabalho infantil, que inclua o tráfico de drogas.
9. ADOLESCENTES DE 15 A 17 ANOS	Desenvolvimento de atividades que apresentem em sua metodologia de trabalho ações participativas dos adolescentes e que garantam sua autonomia social.
10. ESTUDOS E PESQUISAS NA TEMÁTICA DA PROTEÇÃO DE DIREITOS DA CRIANÇA E DO ADOLESCENTE	Estudos e/ou investigações que utilizem em sua metodologia a participação e escuta de crianças e adolescentes e considerem como objeto o crescimento da taxa de suicídio e depressão; o bullying e cyberbullying; o uso de álcool e outras drogas entre adolescentes.

*Territórios Prioritários - 5 pontos

DIRETRIZ	TERRITÓRIOS
1. PRIMEIRA INFÂNCIA	Territórios de vulnerabilidade definidos no Plano Municipal da Primeira Infância: Distritos de Grajaú, Capão Redondo, Cidade Tiradentes, Itaim Paulista, São Rafael, Jardim Ângela, Brasilândia, Lajeado, Iguatemi e Pedreira.
2. GARANTIA DO DIREITO À SAÚDE	Distritos de Brasilândia, São Miguel, Jardim Helena, Vila Jacuí, Iguatemi, São Rafael, São Mateus, Campo Limpo, Capão Redondo, Vila Andrade, Cidade Dutra, Grajaú, Socorro, Cidade Tiradentes, Lajeado, Guaianases, Itaim Paulista, Vila Curuçá, Jardim Ângela, Jardim São Luís.
3. GARANTIA DO DIREITO À EDUCAÇÃO	Distritos com índice de vulnerabilidade muito alta e alta definido pelo Índice Paulista de Vulnerabilidade Social (Fundação Seade), conforme apresentado no Anexo VIII.
4. DIVERSIDADE E INCLUSÃO DE CRIANÇAS E ADOLESCENTES	Distritos com índice de vulnerabilidade muito alta e alta definido pelo Índice Paulista de Vulnerabilidade Social (Fundação Seade), conforme apresentado no Anexo VIII.

<p>5. CRIANÇAS E ADOLESCENTES EM SITUAÇÃO DE RUA E NA RUA</p>	<p>Distritos das regiões Centro, Norte e Oeste: Barra Funda; Bela Vista; Bom Retiro; Brás; Consolação; Liberdade; Pari; República; Santa Cecília; Se; Casa Verde; Jaçanã; Mandaqui; Santana; Tremembé; Tucuruvi; Vila Guilherme; Vila Maria; Vila Medeiros; Alto De Pinheiros; Anhanguera; Brasilândia; Butantã; Cachoeirinha; Freguesia do Ó; Jaguará; Jaguaré; Jaraguá; Lapa; Limão; Perdizes; Perus; Pinheiros; Pirituba; Raposo Tavares; Rio Pequeno; São Domingos; Vila Leopoldina; Cidade Ademar, Capela do Socorro, Campo Limpo, M'Boi Mirim, São Mateus, Itaquera. Terminais rodoviários com concentração de crianças e adolescentes em situação de rua.</p>
<p>6. SISTEMA MUNICIPAL DE ATENDIMENTO ÀS MEDIDAS SOCIOEDUCATIVAS</p>	<p>Distritos com índice de vulnerabilidade muito alta e alta definido pelo Índice Paulista de Vulnerabilidade Social (Fundação Seade), conforme apresentado no Anexo VIII.</p>
<p>7. ACOLHIMENTO INSTITUCIONAL</p>	<p>Distritos de Vila Matilde; Itaquera; Belém; Ipiranga; Jaraguá; Penha; Saúde; Cidade Dutra; Pirituba; São Domingos; São Mateus; Tatuapé; Campo Limpo; Capão Redondo; Cidade Ademar; Guaianases; Iguatemi; Itaim Bibi; Itaim Paulista; Jardim Ângela; Parelheiros; Parque Do Carmo; Pedreira; Perus; Santana; Tremembé; Vila Formosa; Vila Guilherme; Vila Maria; Vila Sônia; Barra Funda; Bom Retiro; Campo Grande; Freguesia Do Ó; Grajaú; Jabaquara; Jaçanã; Jardim São Luís; Raposo Tavares; Sacomã; Sapopemba; Vila Andrade; Santo Amaro; Casa Verde; Mooca.</p>
<p>8. ENFRENTAMENTO ÀS DIVERSAS FORMAS DE VIOLÊNCIA</p>	<p>Distritos com índice de vulnerabilidade muito alta e alta definido pelo Índice Paulista de Vulnerabilidade Social (Fundação Seade), conforme apresentado no Anexo VIII.</p>
<p>9. ADOLESCENTES DE 15 A 17 ANOS</p>	<p>Distritos com índice de vulnerabilidade muito alta e alta definido pelo Índice Paulista de Vulnerabilidade Social (Fundação Seade), conforme apresentado no Anexo VIII.</p>
<p>10. ESTUDOS E PESQUISAS NA TEMÁTICA DA PROTEÇÃO DE DIREITOS DA CRIANÇA E DO ADOLESCENTE</p>	<p>Não se aplica</p>

PREFEITURA DE SÃO PAULO GeoSampa **Mapa Digital da Cidade de São Paulo** Dados Abertos Acessar Metadados Acessar Tutorial

Pesquisar por: Subprefeitura Distrito Marco Geodésico Download Imagens/MDC Licenciamento Fechar painel

Setor-Quadra Endereço Área Pública/Planta IPTU Zoneamento

Localizar endereço

Tipo: AVENIDA Titulo:

Opcional Opcional

Logradouro: JOSE PINHEIRO BORGES Nº: 60

Digite o nome principal do logradouro sem o título (são, santo, brig., etc.), sem preposição (de, dos, etc.), sem acentuação e cedilha.

CODLOG: Localizar

Logradouro

JOSE PINHEIRO BORGES, AV

1 de 1

Mapa Base

- Político-Administrativo
- Topografia
- Mapeamento 1930 - Sara
- Mapeamento 1954 - Vasp Cruzeiro
- Publicação 1988 - Vegetação
- Ortofoto 2004 - MDC
- Ortofoto 2017 - PMSP RGB

Camadas

- Limites Administrativos
- População
- Censo demográfico
- Indicadores sociais
- IPVS
- Equipamentos
- Transporte
- Sistema Viário
- Habitação / Edificação
- Proteção e Defesa Civil
- Exibir camadas

354084, 7395324

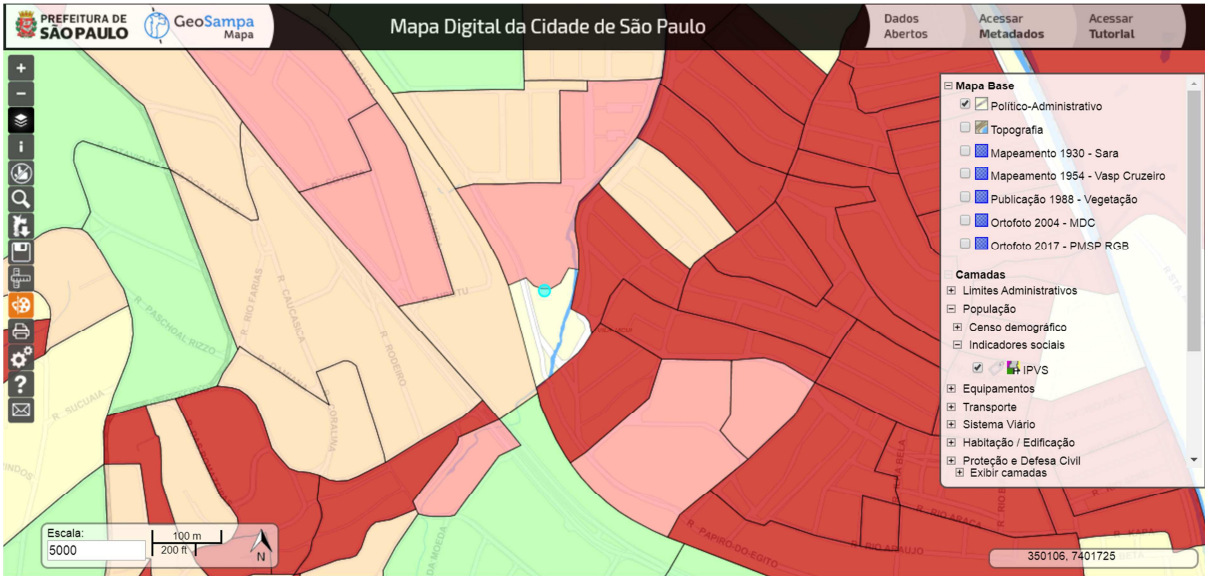

PREFEITURA DE SÃO PAULO **GeoSampa** Mapa

Mapa Digital da Cidade de São Paulo

Dados Acessar Acessar

Pesquisar por: Fechar painel

Subprefeitura Distrito Marco Geodésico Download Imagens/MDC Licenciamento

Sector-Quadra Endereço Área Pública/Planta IPTU Zoneamento

Localizar endereço

Tipo: Título:

Opcional Opcional

Logradouro: Nº:

Digite o nome principal do logradouro sem o título (são, santo, brig., etc.), sem preposição (de, dos, etc.), sem acentuação e cedilha

CODLOG: Localizar

Logradouro

GIUSEPPE BENITO PEGORARO, R

1 de 1

Escala: 5000

100 m 200 ft

PREFEITURA DE **GeoSampa** **Mapa Digital da Cidade de São Paulo** Dados Abertos Acessar Metadados Acessar Tutorial

Pesquisar por: Fechar painel

Subprefeitura: Distrito Marco Geodésico Download Imagens/MDC Licenciamento

Setor-Quadra: Endereço Área Pública/Planta IPTU Zonamento

Localizar endereço

Tipo: Título:

Opcional Opcional

Logradouro: Nº:

Digite o nome principal do logradouro sem o título (são, santo, brig., etc.), sem preposição (de, dos, etc.), sem acentuação e cedilha.

CODLOG:

Logradouro

1 de 1

Legenda

- Sem classificação
- Baixíssima vulnerabilidade
- Vulnerabilidade muito baixa
- Vulnerabilidade baixa
- Vulnerabilidade média
- Vulnerabilidade alta
- Vulnerabilidade muito alta

Mapa Base

- Político-Administrativo
- Topografia
- Mapeamento 1930 - Sara
- Mapeamento 1954 - Vasp Cruzeiro
- Publicação 1988 - Vegetação
- Ortofoto 2004 - MDC
- Ortofoto 2017 - PMSP RGB

Camadas

- Limites Administrativos
- População
- Censo demográfico
- Indicadores sociais
- IPVS
- Equipamentos
- Transporte
- Sistema Viário
- Habitação / Edificação
- Proteção e Defesa Civil
- Exibir camadas

324206, 7388440

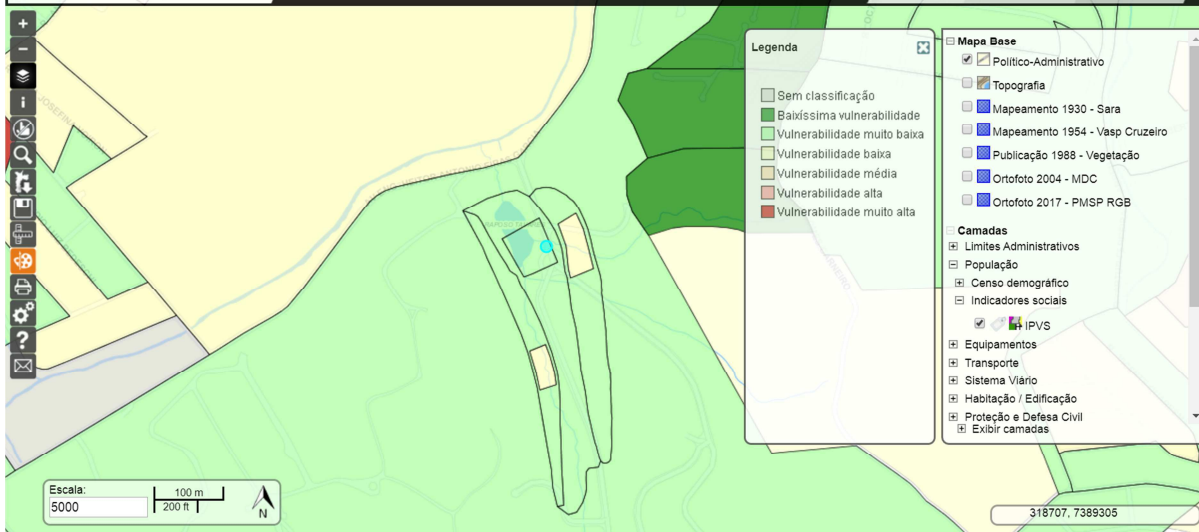

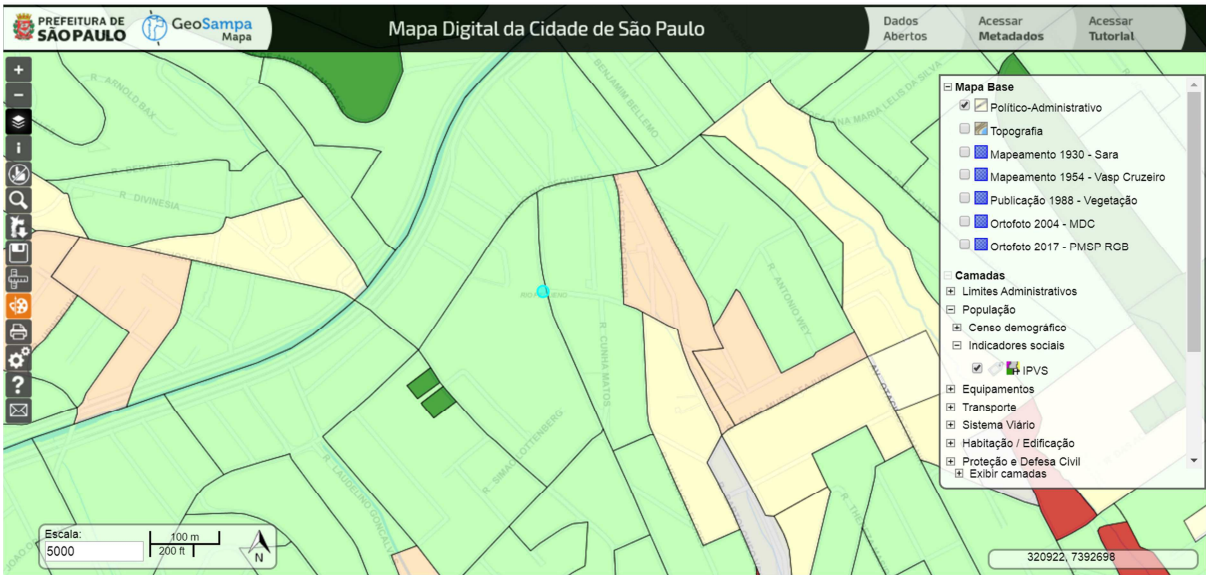

PREFEITURA DE **GeoSampa** **Mapa Digital da Cidade de São Paulo** Dados Abertos Acessar Metadados Acessar Tutorial

Subprefeitura: Distrito: Marco Geodésico: Download Imagens/MDC: Licenciamento: Fechar painel

Setor-Quadra: Endereço: Área Pública/Planta: IPTU: Zoneamento

Localizar endereço

Tipo: Titulo:

Opcional Opcional

Logradouro: FRANCISCO MAYER JUNIOR Nº: 98

Digite o nome principal do logradouro sem o título (são, santo, brig., etc.), sem preposição (de, dos, etc.), sem acentuação e cedilha.

CODLOG:

Logradouro

FRANCISCO MAYER JUNIOR, R

1 de 1

Mapa Base

- Político-Administrativo
- Topografia
- Mapeamento 1930 - Sara
- Mapeamento 1954 - Vasp Cruzeiro
- Publicação 1988 - Vegetação
- Ortofoto 2004 - MDC
- Ortofoto 2017 - PMSP RGB

Camadas

- Limites Administrativos
- População
- Censo demográfico
- Indicadores sociais
- IPVS
- Equipamentos
- Transporte
- Sistema Viário
- Habitação / Edificação
- Proteção e Defesa Civil
- Exibir camadas

319644, 7379154

PREFEITURA DE SÃO PAULO GeoSampa Mapa Mapa Digital da Cidade de São Paulo

Dados Abertos Acessar Metadados Acessar Tutorial

Localizar endereço

Localizar endereço

Tip: AVENIDA Tipo: PRESIDENTE

Logradouro: ALTINO Nº: 973

COGULOS: Localizar

Logradouro

ALTINO, AV PRES

1 de 1

Escala: 5000

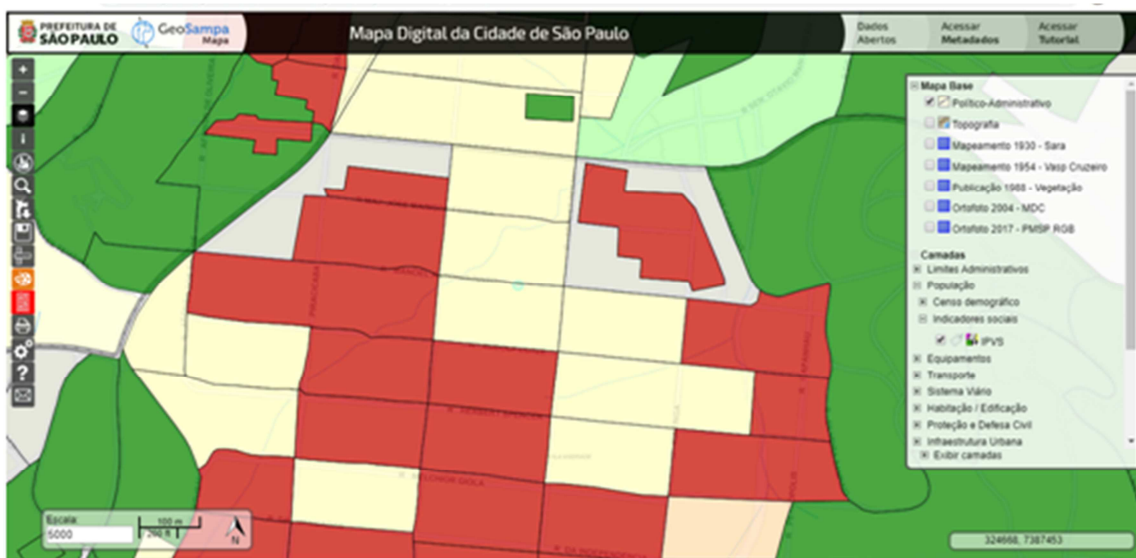

PREFEITURA DE SÃO PAULO GeoSampa Mapa Mapa Digital da Cidade de São Paulo

Dados Alertas Acessar Metadados Acessar Tutorial

Procurar por: Fechar painel

Subprefeitura: Distrito: Mapa Geográfico: Download imagens/MCC: Licenciamento:

Sector/Quadra: Endereço: Área Pública/Planta: IPTU: Zoneamento:

Localizar endereço

Tip: Rua Titulo:

Opional: Opional:

Logradouro: Nº:

Digite o nome principal do logradouro sem o título (São, Santo, Srta., etc.), sem preposição (de, dos, etc.), sem abreviação e caixa.

CODULO: Localizar

Logradouros

SERRA DE BRADANCA, 8

1 de 1

ESCALA: 5000

PREFEITURA DE SÃO PAULO GeoSampa Mapa Mapa Digital da Cidade de São Paulo

Dados Abertos Acessar Metadados Acessar Tutorial

1 2 3 4 5 6 7 8 9 10 11 12 13 14 15 16 17 18 19 20 21 22 23 24 25 26 27 28 29 30 31 32 33 34 35 36 37 38 39 40 41 42 43 44 45 46 47 48 49 50 51 52 53 54 55 56 57 58 59 60 61 62 63 64 65 66 67 68 69 70 71 72 73 74 75 76 77 78 79 80 81 82 83 84 85 86 87 88 89 90 91 92 93 94 95 96 97 98 99 100

ESCALA 5000

0 100 m 200 m

0° 0' 0" S 46° 30' 0" W

1 2 3 4 5 6 7 8 9 10 11 12 13 14 15 16 17 18 19 20 21 22 23 24 25 26 27 28 29 30 31 32 33 34 35 36 37 38 39 40 41 42 43 44 45 46 47 48 49 50 51 52 53 54 55 56 57 58 59 60 61 62 63 64 65 66 67 68 69 70 71 72 73 74 75 76 77 78 79 80 81 82 83 84 85 86 87 88 89 90 91 92 93 94 95 96 97 98 99 100

Pesquisar por

Subprefeitura Distrito Marco Geográfico Download Imagem/MCC Licenciamento

Setor Quadra Endereço Área Pública/Planta IPTU Zoneamento

Localizar endereço

Tipos: [SELEÇÃO] Estado: [SELEÇÃO]

Opcional Opcional

Logradouro: LAGRANK Nº: 2217

Digite o nome principal do logradouro sem o título (alç., serto, brig., etc.) sem preposição (de, dos, etc.), sem acentuação e cedilha.

CODULOS: Localizar

Logradouros

LAGRANK, ES DAS

1 de 1

PREFEITURA DE SÃO PAULO **GeoSampa Mapa** **Mapa Digital da Cidade de São Paulo** [Dados Abertos](#) [Acessar Metadados](#) [Acessar Tutorial](#)

Pesquisar por: [Subprefeitura](#) [Distrito](#) [Marco Geodésico](#) [Download Imagens/MDC](#) [Licenciamento](#) **Fechar painel**

Setor-Quadra **Endereço** **Área Pública/Planta** **IPU** **Zonamento**

Localizar endereço

Tipo: Titulo:

Logradouro: Nº:

Digite o nome principal do logradouro sem o título (são, santo, brig., etc.), sem preposição (de, dos, etc.), sem acentuação e cedilha.

CODLOG:

Logradouro

JOSE VIEIRA MARTINS, R

1 de 1

Escala: 5000 100 m 200 m N

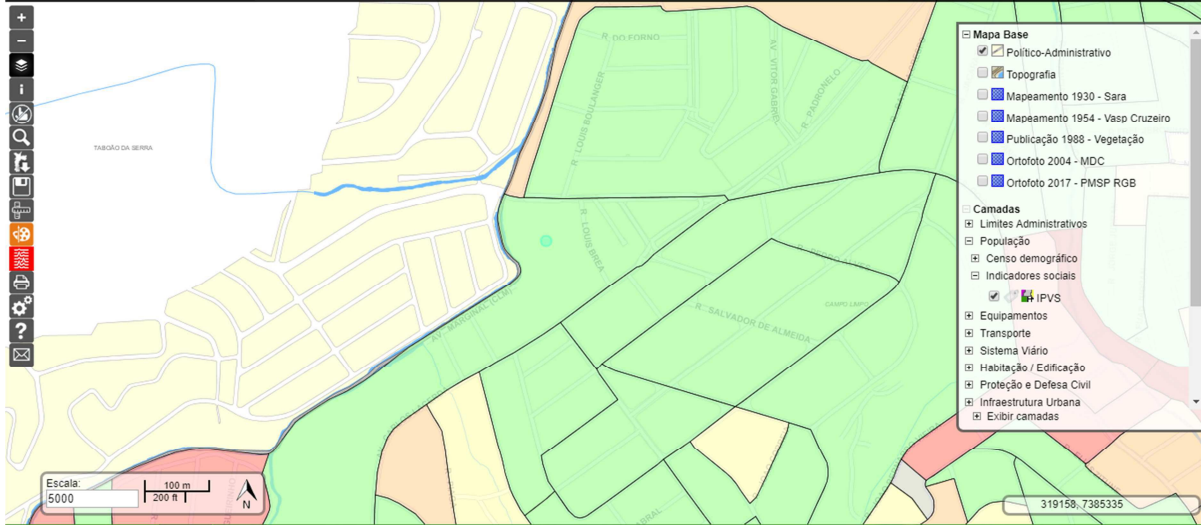

PREFEITURA DE SÃO PAULO GeoSampa Mapa Mapa Digital da Cidade de São Paulo

Dados Abertos Acessar Metadados Acessar Tutorial

Mapa Digital da Cidade de São Paulo

ESCALA 5000

100 m 200 m

14

Procurar por: Fechar painel

Substituir Dados Marco Geográfico Download Imagem/DOC Licenças

Sector/Quilômetro Endereço Área Pública/Plano IPTU Zonamento

Localizar endereço

Tipos: Título:

Opção: Geral:

Logradouro: Nº:

Digite o nome completo do logradouro sem o título (alco, santo, brig., etc.), sem preposição (de, dos, etc.), sem abreviação e caixa.

COBLOQ:

1 de 1

PREFEITURA DE **GeoSampa** **Mapa Digital da Cidade de São Paulo** **Dados Abertos** **Acessar Metadados** **Acessar Tutorial**

Pesquisar por:

Subprefeitura: Distrito: Marco Geodésico: Download Imagens/MDC: Licenciamento: Fechar painel

Setor-Quadra: Endereço: Área Pública/Planta: IPTU: Zoneamento:

Localizar endereço

Tipo: Título:

Opcional

Logradouro: Nº:

Digite o nome principal do logradouro sem o título (são, santo, brig., etc.), sem preposição (de, dos, etc.), sem acentuação e cedilha.

CODLOG:

Logradouro

VELHA DE ITAPEÇERICA, ES

1 de 1

Camadas

- Topografia
- Mapeamento 1930 - Sara
- Mapeamento 1954 - Vasp Cruzeiro
- Publicação 1988 - Vegetação
- Ortofoto 2004 - MDC
- Ortofoto 2017 - PMSP RGB

Camadas

- Limites Administrativos
 - Distrito
 - Subprefeituras
- Municípios do Estado de São Paulo
- Paulo**
 - População
 - Censo demográfico
 - Indicadores sociais
 - IPVS
 - Equipamentos
 - Transporte
 - Exibir camadas

320496,7387058

PREFEITURA DE SÃO PAULO GeoSampa Mapa Mapa Digital da Cidade de São Paulo

Dados Abertos Acessar Metadados Acessar Tutoriais

Subprefeitura Distrito Mapa Geodésico Download imagens/MDC Licenças

Setor/Quadra Endereço Área Pública/Plano IPTU Zonamento

Localizar endereço

Tipo: Rua Título: Geral

Logradouro: ANTONIO MACHADO Nº: 222

Digite o nome principal do logradouro sem o flanco (lado, norte, sul, etc.), sem abreviação (ex. Av. W3), sem acentuação e cedilha.

CODIGOS Localizar

Logradouro

ANTONIO MACHADO E SILVA, R
ANTONIO MACHADO SANT'ANNA, R
ANTONIO MACHADO SOBRINHO, R

1 de 1

Escala: 5000

PREFEITURA DE SÃO PAULO GeoSampa Mapa Mapa Digital da Cidade de São Paulo

Dados Abertos Acessar Metadados Acessar Tutorial

Procurar por:

Subprefeitura: Distrito: Marco Geográfico: Download imagens/MCC: Licenciamento:

Setor/Quadra: Endereços: Área Pública/Planta: IPTU: Zoneamento:

Localizar endereço

Nome: Rua Título:

Optional: Optional:

Logradouro: Nº: 228

Digite a nome principal do logradouro sem o título (além, certo, brig., etc.), sem preposição (de, da, etc.), sem abreviação e acento.

CODULOG:

1 de 1

Escala: 5000 100m 200m N

PREFEITURA DE SÃO PAULO GeoSampa Mapa Mapa Digital da Cidade de São Paulo Dados Abertos Acessar Metadados Acessar Tutorial

Subprefeitura Distrito Marco Geográfico Download imagens/MDC Licenciamento

Endereço Área Pública/Planta IPTU Zoneamento

Localizar endereço

Tipo: RUA Título:

Logradouro: SALENO DE ALMEIDA Nº: 547

Código: Localizar

Logradouro

SALENO DE ALMEIDA, R

1 de 1

Escala: 5000