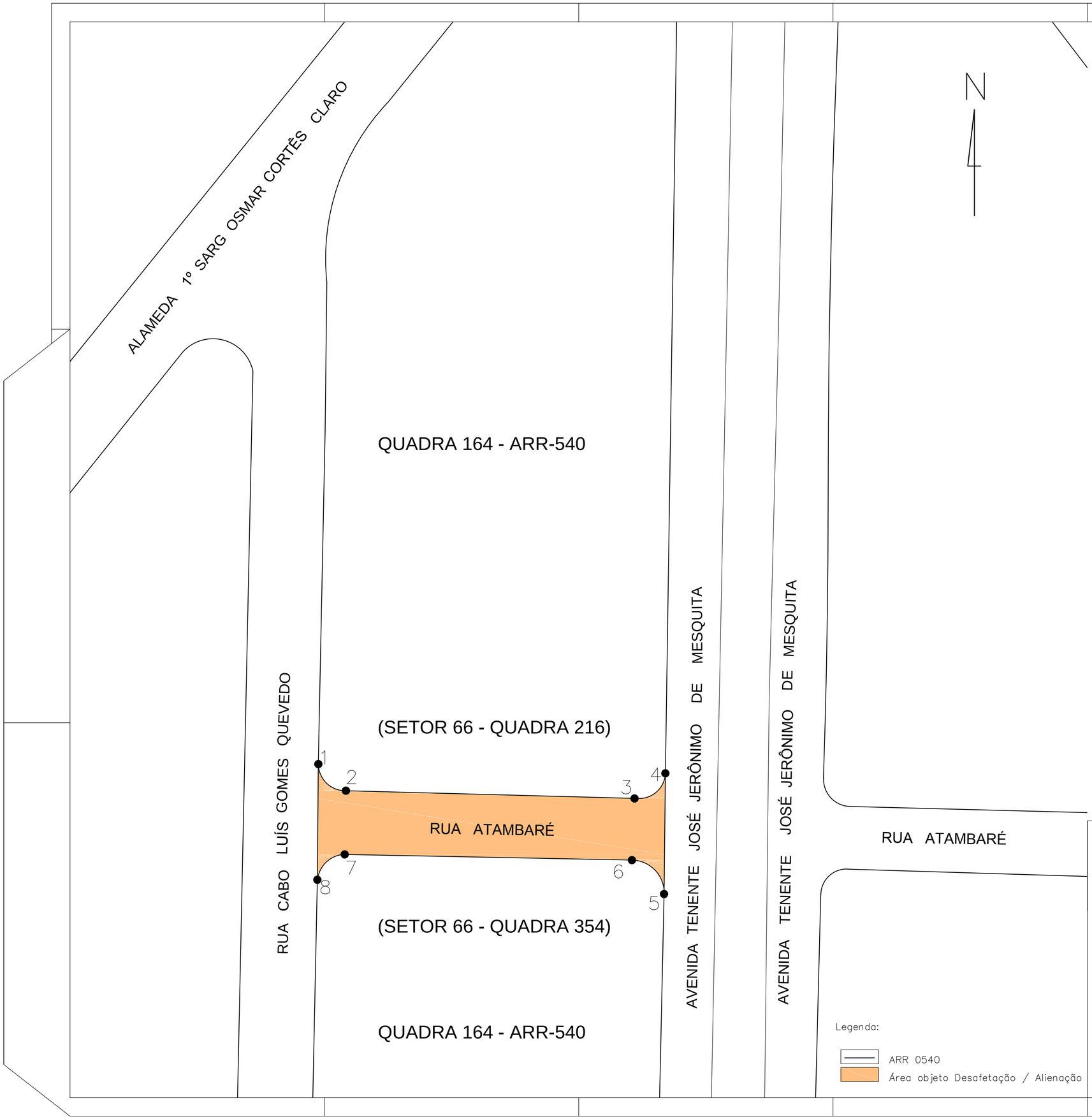

NOTAS:

1. Planta elaborada com base na planta de arruamento 0540 encartado sob folhas 170 do processo nº2009–0.230.819–6

2. Área Municipal do Croqui 100.879, de folhas 36 do PA nº 2009–0.230.819–6, tendo como origem:
   - Arruamento e loteamento nº540, denominado Parque Novo Mundo;
   - Aprovado pelo alvará 592, série 6, expedido em 27/01/54;
   - Inscrito sob nº46, no 3º Cartório de Registro de Imóveis da Capital;
   - Processo nº64.947..

3. Área Passível de Desafetação/Alienação, mediante a aprovação de projeto de Lei Autorizatório, localizada entre as Quadras 164 e 165 do ARR 0540, cuja delimitação deu–se por meio do prolongamento do alinhamento predial da Rua Cabo Luiz Gomes de Quevedo (Rua 97) e da Avenida Tenente José Jeronimo de Mesquita (Av. Novo Mundo), conforme plantas de folhas 170/171 do PA nº 2009–0.230.819–6.

   PERÍMETRO: 1 –2 – 3 – 4 – 5 – 6 – 7 – 8 – 1
   ÁREA: 799,83 m²

4. As dimensões e a metragem da área passível de Desafetação/Alienação serão consolidadas quando da abertura de matrícula do local descrito em nota 3.

5. QUADRO DE COTAS

LINHA	m
1 – 2	8,18
2 – 3	55,23
3 – 4	7,83
4 – 5	22,89
5 – 6	9,80
6 – 7	54,21
7 – 8	7,67
8 – 1	21,94

Medidas obtidas em planta

SITUAÇÃO SEM ESCALA

REV.	ALTERAÇÃO	RESPONSÁVEL	DATA	ASSINATURA
03				
02				
01				

PREFEITURA DA CIDADE DE SÃO PAULO
SECRETARIA MUNICIPAL DE DESENVOLVIMENTO URBANO – SMDU
DEPARTAMENTO DE GESTÃO DO PATRIMÔNIO IMOBILIÁRIO – DGPI
DIVISÃO DE ENGENHARIA E FISCALIZAÇÃO – DGPI 41

ASSUNTO: Desafetação / Alienação de Área

INTERESSADO: Santaconstancia Tecelagem Ltda — DGPI – 00.408_00

EXPEDIENTE: 2009–0.230.819–6 — MOC: 7 I – A 6 — MAPOGRAF: 72 – B 26

DESENHADO: Saliny — CONFERIDO: Adilson — SETOR: 066 — QUADRA: *

ORIENTAÇÃO: — TAMANHO: A2

DATA: 02/06/2015 — ESCALA: 1:500

ENG°. Adilson Castelo — OBSERVAÇÃO: