

**LEGENDA**

↑ N

	Região Metropolitana de São Paulo
	Município de São Paulo
	Sub-bacia hidr córrego Bananal
	Parque linear Canivete
	Sub-bacia hid Ribeirão jaguaré
	Parque Linear Nasc Rib Jaguaré

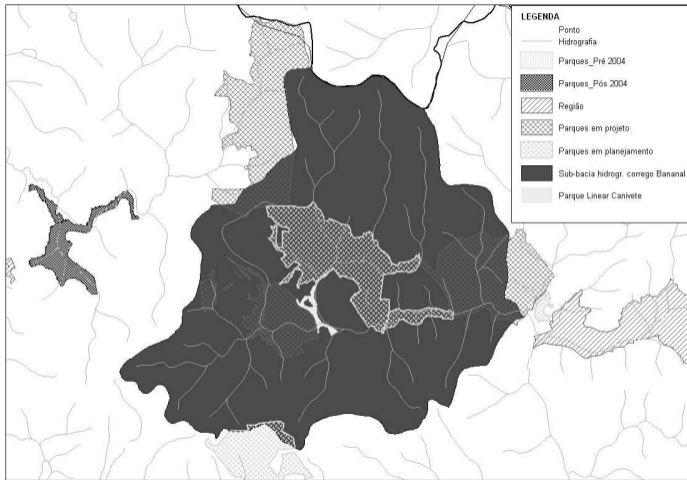

Sub-bacia hidrogr. Córrego Bananal – Parque Linear Canivete

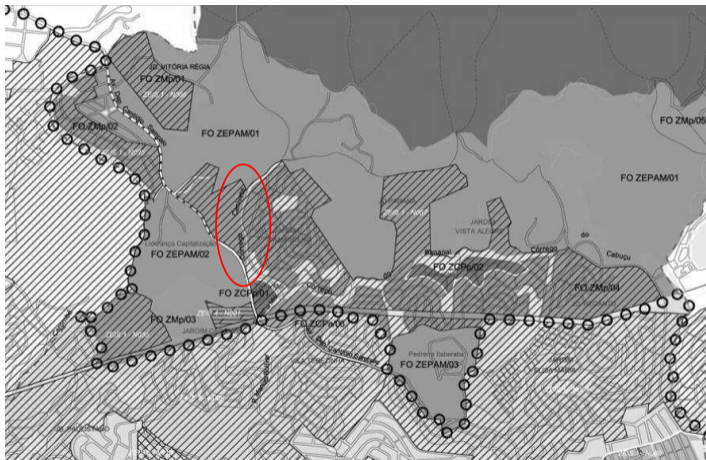

Zonas de uso no entorno do Parque Linear Canivete

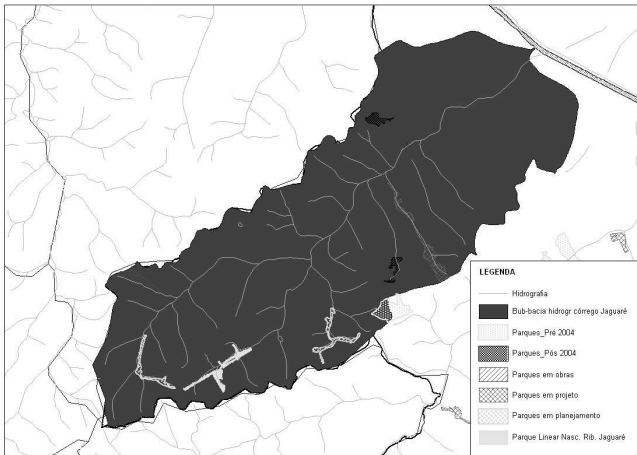

Sub-bacia hidrogr. Córrego Bananal – Parque Linear Canivete



Taboão da Serra

Zonas de uso no entorno do Parque Linear Nascentes do Ribeirão Jaguaré



Zonas de uso no entorno do Parque Linear Nascentes do Ribeirão Jaguaré

## LOCALIZAÇÃO



100 200 300m

Área total: 153.467 m<sup>2</sup>

Total de áreas municipais: 117.033m<sup>2</sup>  
(76,2% da área do parque linear)







Total de área com presença do favela: 12.336 m<sup>2</sup>  
(8,0% da área total do parque linear)

Distrito: Raposo Tavares

Bairro: Jd. Paulo VI

Sistema viário principal: R. Nazir Miguel e  
R. Osvaldo Libarino de Oliveira

### Legenda

-  Perímetro do parque linear proposto
-  Curso d'água
-  Áreas municipais
-  Favela
-  Conjunto Habitacional Urupuru
-  Equipamento público
  - 1 - CEU Urupuru
  - 2 - Telécentro
  - 3 - Centro de convivência
-  Divisa com município de Taboão da Serra