

ANEXO I - Jornada de Ofertas Básicas - Versão Resumida

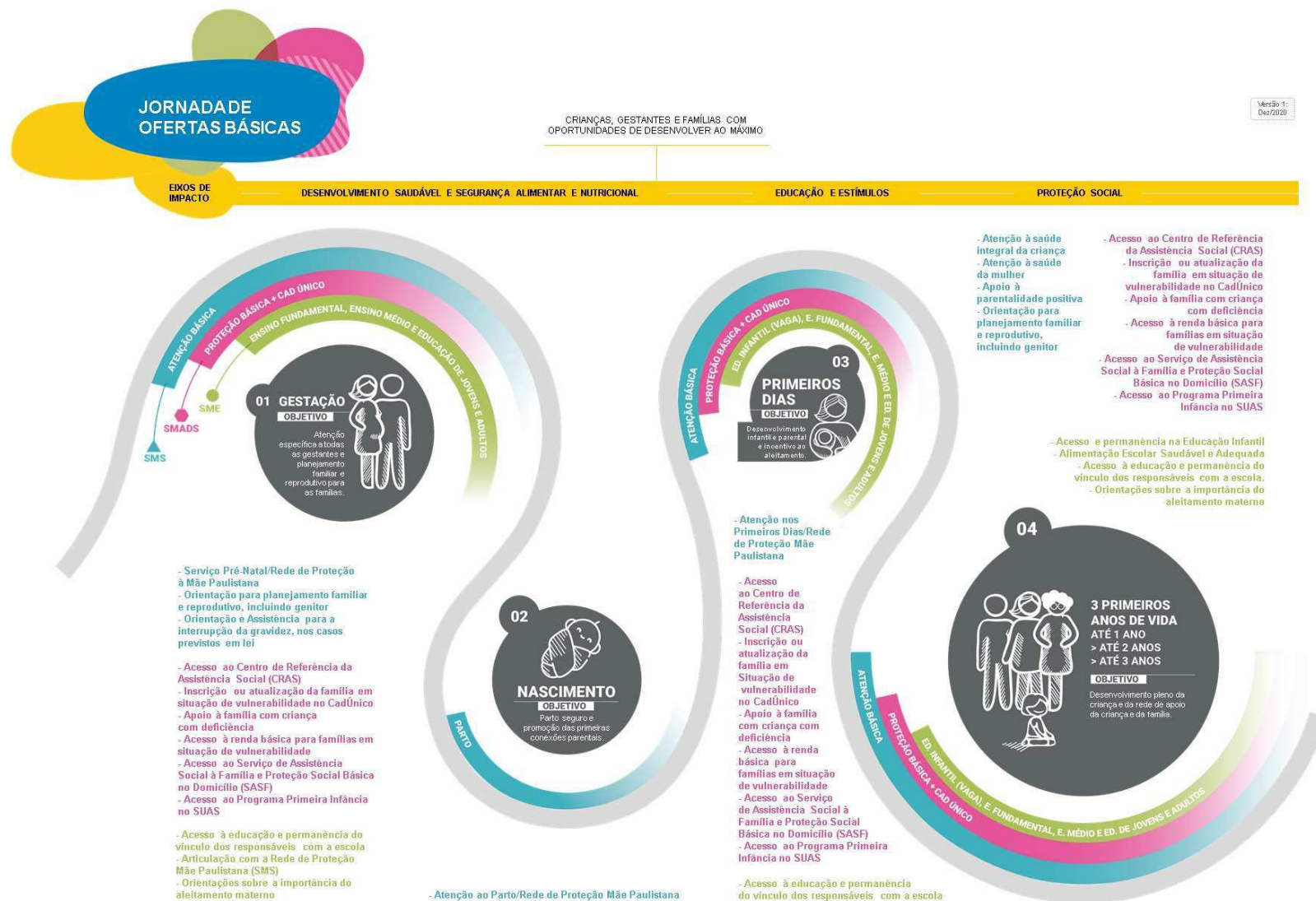

ANEXO II - Jornada de Ofertas Básicas - Versão Detalhada



JORNADA DE OFERTAS BÁSICAS

Versão 1:
Dez/2020

Atenção ao Parto/Rede de Proteção Mãe Paulistana:

- Assistência obstétrica com apoio empático de toda a equipe
- Acolhimento da presença do pai ou acompanhante no parto
- Realização de boas práticas: clampamento tardio do cordão umbilical, contato pele a pele, aleitamento materno na 1ª hora de vida
- Colocação de DIU (adesão voluntária no Pré-Natal)
- Realização das Triagens Neonatais: Teste do Pezinho, Teste do Coraçõzinho, Teste da Orelhinha, Teste do Reflexo Vermelho e Triagem Auditiva Universal
- Vacinação (gestante e bebê)
- Acesso à Caderneta de saúde da criança
- Transporte público gratuito
- Alta qualificada da mãe e bebê: orientações sobre as rotinas e higiene do bebê, sobre os sinais de risco para a mãe e o recém-nascido, incentivo e apoio ao aleitamento materno
- Agendamento da primeira consulta pós natal na UBS de referência em até 7 dias para bebê e puérpera



JORNADA DE OFERTAS BÁSICAS

Versão 1:
Dez/2020

Atenção nos Primeiros Dias/Rede de Proteção Mãe Paulistana:

- Realização da primeira consulta da mãe e do bebê em até 7 dias após o nascimento
- Visita domiciliar à puérpera e ao bebê na 1ª semana, ou pós alta hospitalar no caso de bebês de alto risco
- Orientações sobre grupos de aleitamento materno, puérperas e de planejamento familiar e saúde sexual e reprodutiva
- Transporte público gratuito para consulta
- Incentivo e apoio ao aleitamento materno
 - Avaliação da situação vacinal
 - Promoção dos vínculos parentais
 - Orientação sobre cuidados e rotinas
- Preenchimento da Cadermeta de saúde da criança: peso/ estatura, desenvolvimento, resultado de exames/triagens

Acesso ao Centro de Referência da Assistência Social (CRAS)

Inscrição ou atualização da família em situação de vulnerabilidade no CadÚnico

Apoio à família com criança com deficiência

- Acesso ao Benefício de Prestação Continuada (BPC)

Acesso à renda básica para famílias em situação de vulnerabilidade

Acesso ao Serviço de Assistência Social à Família e Proteção Social Básica no Domicílio (SASF)

Acesso ao Programa Primeira Infância no SUAS

Permanência do vínculo dos responsáveis com a escola

- Apoio Pedagógico Domiciliar para as mães



JORNADA DE OFERTAS BÁSICAS

Versão 1:
Dez/2020

Atenção à saúde integral da criança

- Realização de, pelo menos, 7 consultas até 1 ano; 4 consultas de 1 a 2 anos; e 4 consultas de 3 até 5 anos
- Preenchimento da Cademeta de saúde da criança, peso/ estatura, desenvolvimento, resultado de exames/triagens
 - Orientações nutricionais saudáveis: incentivo ao aleitamento materno e alimentação saudável
 - Avaliação e promoção do desenvolvimento integral
 - Avaliação da situação vacinal
 - Avaliação e promoção dos vínculos familiares e sociais

- Avaliação da situação educacional e social da família
- Incentivo à participação em grupos educativos, como aleitamento materno e puericultura
 - Transporte público gratuito para as consultas até 02 anos

Atenção à saúde da mulher

- Realização de consultas
 - Vacinação
 - Realização de exames
- Transporte público gratuito para as consultas
- Acompanhamento por visitação domiciliar

Apoio à parentalidade positiva

Orientação para planejamento familiar e reprodutivo, incluindo genitor

04



3 PRIMEIROS ANOS DE VIDA
ATÉ 1 ANO
> ATÉ 2 ANOS
> ATÉ 3 ANOS

OBJETIVO

Desenvolvimento pleno da criança e da rede de apoio da criança e da família.

ATENÇÃO BÁSICA

PROTEÇÃO BÁSICA

ED. INFANTIL (VAGA)

E. FUNDAMENTAL, E. MÉDIO E ED. DE JOVENS E ADULTOS

Acesso ao Centro de Referência da Assistência Social (CRAS)

Inscrição ou atualização da família em situação de vulnerabilidade no CadÚnico

Apoio à família com criança com deficiência

- Acesso ao Benefício de Prestação Continuada (BPC)

Acesso à renda básica para famílias em situação de vulnerabilidade

Acesso ao Serviço de Assistência Social à Família e Proteção Social Básica no Domicílio (SASF)

Acesso ao Programa Primeira Infância no SUAS

Acesso e permanência na Educação Infantil

- Matrícula em CEI/Creche
- Desenvolvimento de ações pedagógicas com base nos Princípios e Fundamentos do Currículo da Cidade
- Envolvimento da comunidade escolar na elaboração e implementação do projeto político pedagógico e participação no processo de Avaliação da Qualidade da Educação Infantil.
- Atendimento Educacional Especializado

Alimentação Escolar Saudável e Adequada

- Oferta de cardápios que considerem as diferentes necessidades nutricionais por faixa etária
- Dieta especial para bebês e crianças que tenham restrições alimentares por motivos de saúde (alergias, intolerâncias, diabetes, doença celíaca, etc.)
- Distribuição de leite (Leite Leita)

Permanência do vínculo dos responsáveis com a escola

- Apoio Pedagógico Domiciliar para as mães.

Orientações sobre a importância do aleitamento materno

- Realização de ações e campanhas para fortalecimento e promoção do aleitamento materno (CEI Amigo do Peito)