

ANEXO I

Mapa Geosampa

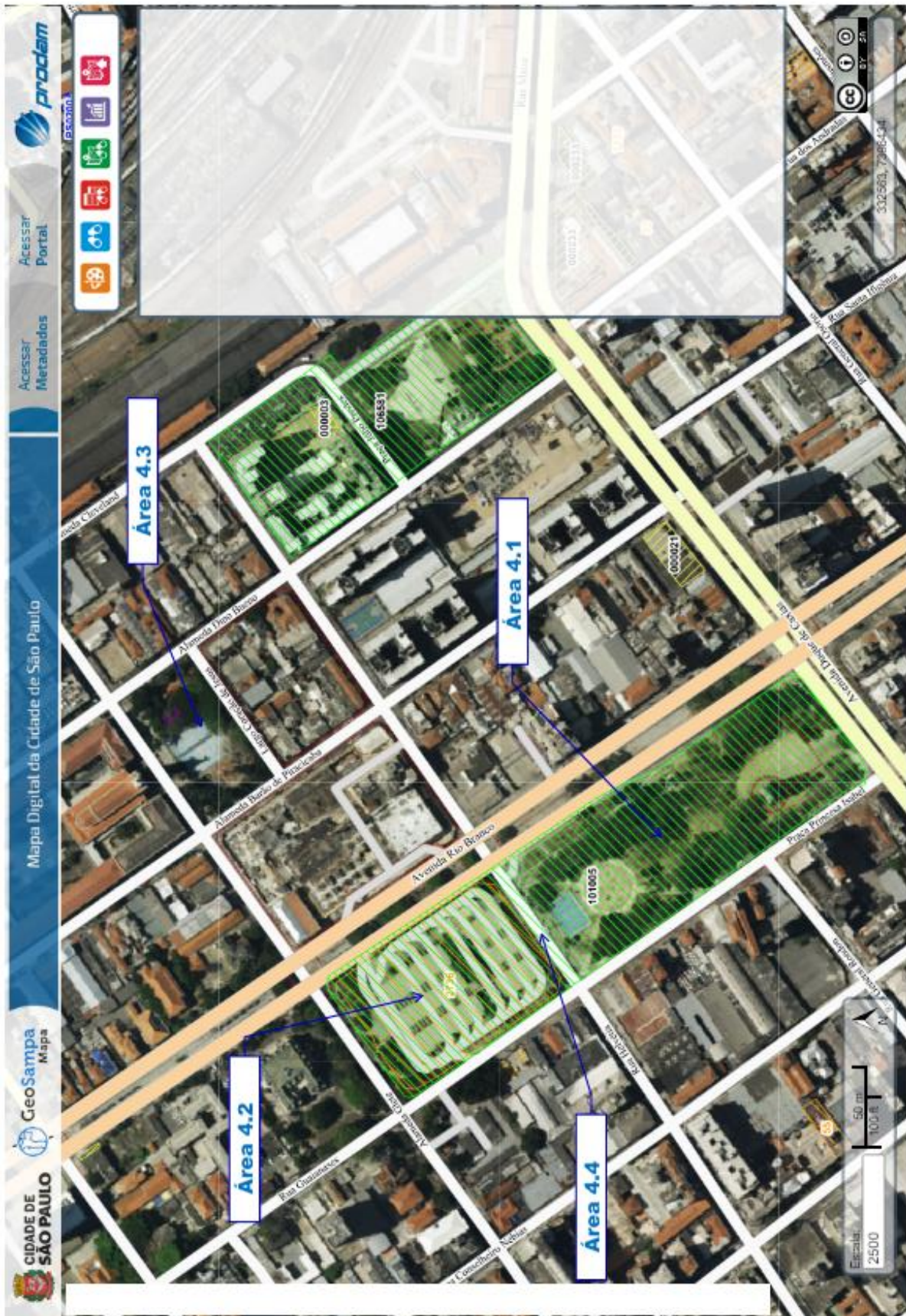

Croqui 101.005

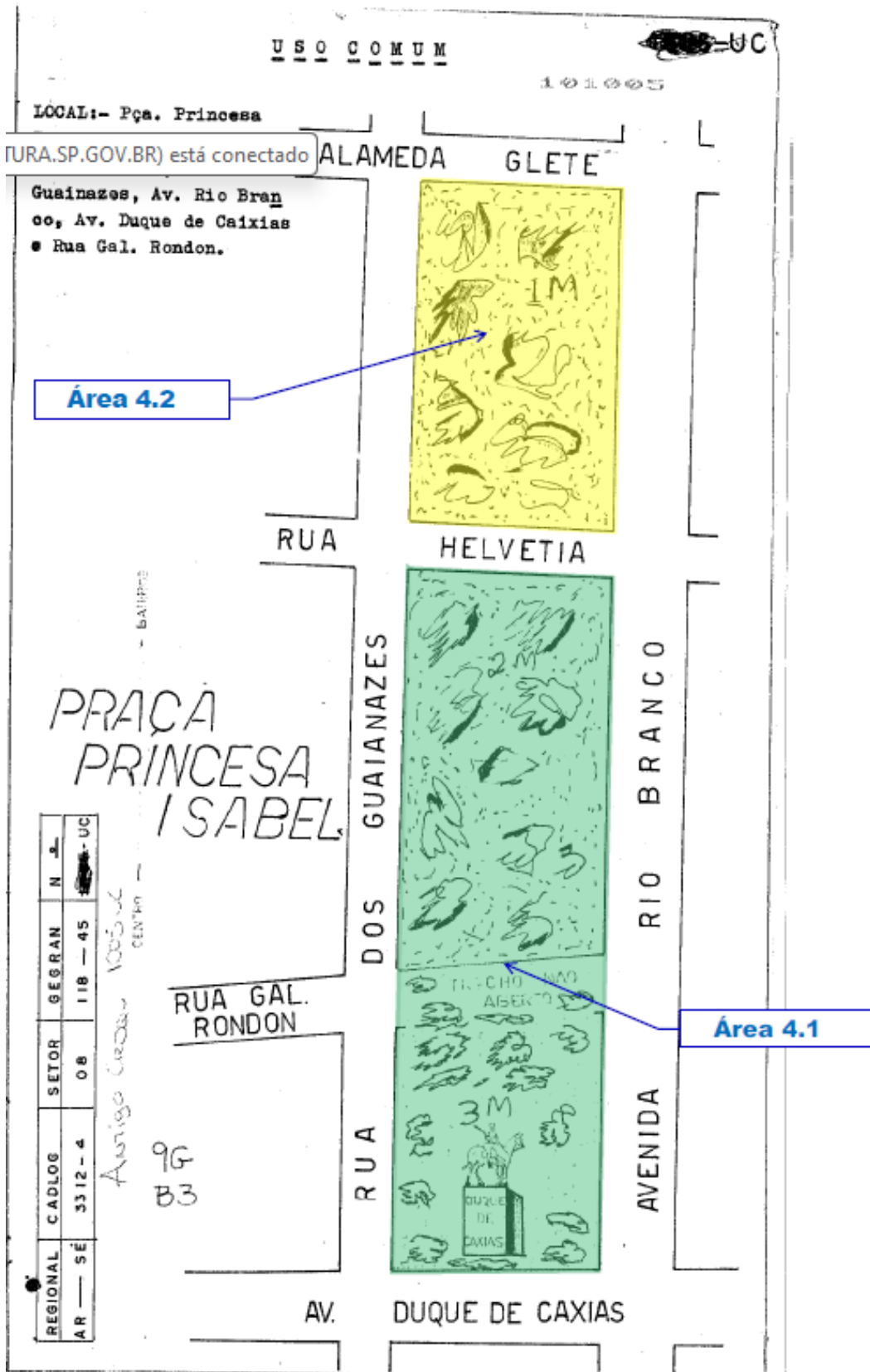

Croqui 300.540

S C M	M O C		MAPOGRAF		C R O Q U I		FLS.
	Pag.	Coord.	Pag.	Coord.	Cod.	Número	
3314/1	10-F	E-1	120	R-24	3 00540		01/03
ANTIGO CROQUI: 540-UE							

P. 4690 - G3 - A.2

- ① PERÍMETRO 1-2-3-6-1 (3015,00 m²)
- ② PERÍMETRO 6-3-4-5-6 (2995,00 m²)
- ÁREA TOTAL - 6010,00 m²

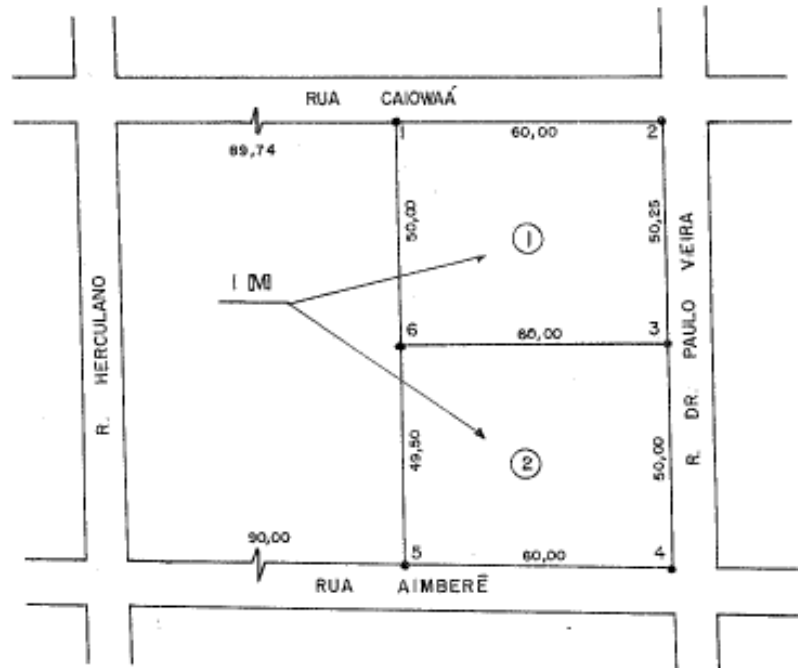

ANEXO II

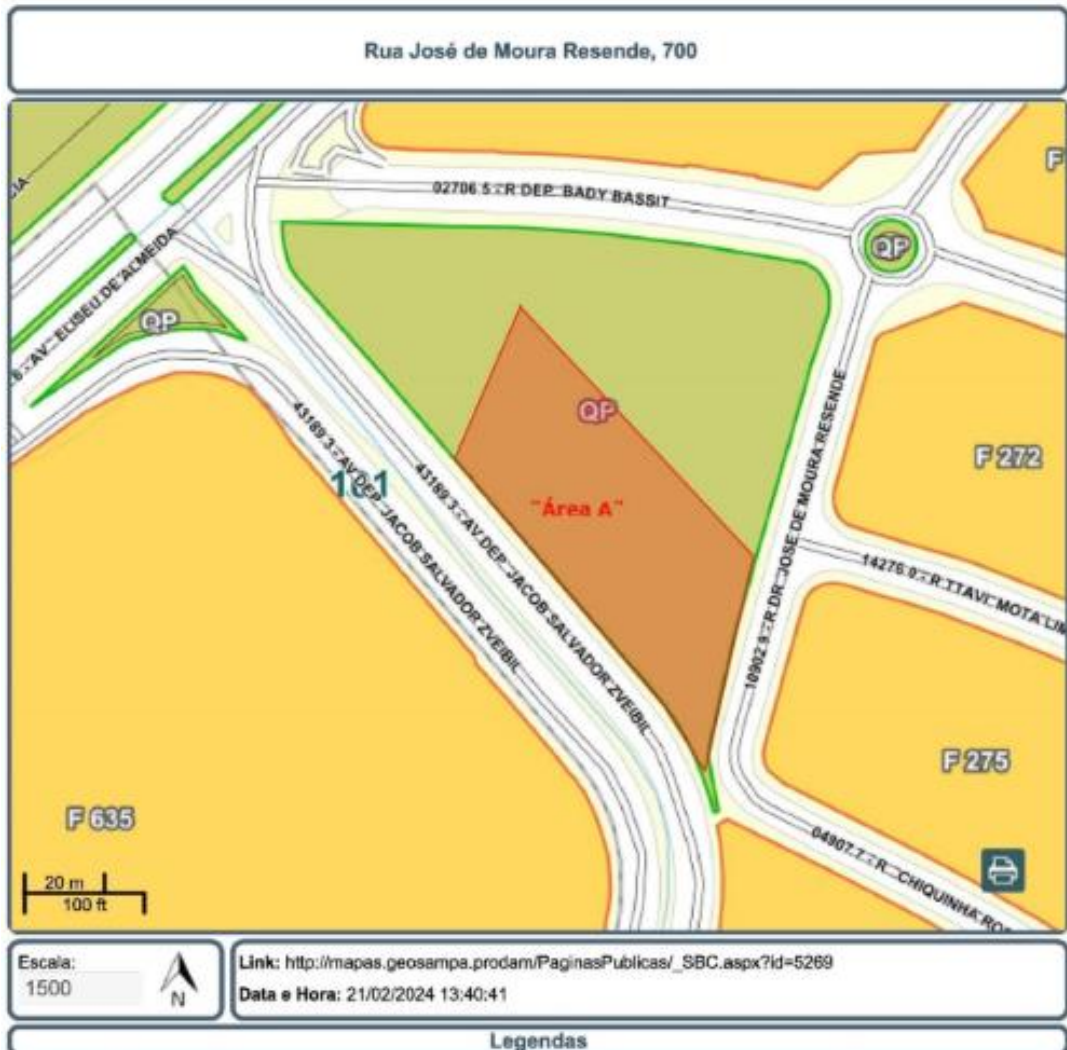

Legendas

Político-Administrativo <input type="checkbox"/> DIVISAMUNICÍPIOS <input type="checkbox"/> HIDROGRAFIA <input type="checkbox"/> LOGRADOUROS <input type="checkbox"/> SUBPREFEITURAS <input type="checkbox"/> DISTRITOS <input type="checkbox"/> QUADRAS MÁRIAS	Quadra <input type="checkbox"/> Fiscal <input type="checkbox"/> Quadra Pública <input type="checkbox"/> Divergente <input type="checkbox"/> Rural <input type="checkbox"/> Outros	Logradouro SF <input type="checkbox"/> Túnel <input type="checkbox"/> Rua / Avenida <input type="checkbox"/> Via / Codlog não oficial	<input type="checkbox"/> Municípios do Estado de São Paulo <input type="checkbox"/> Setor
---	---	---	--

ANEXO III
Planta A-9092/1

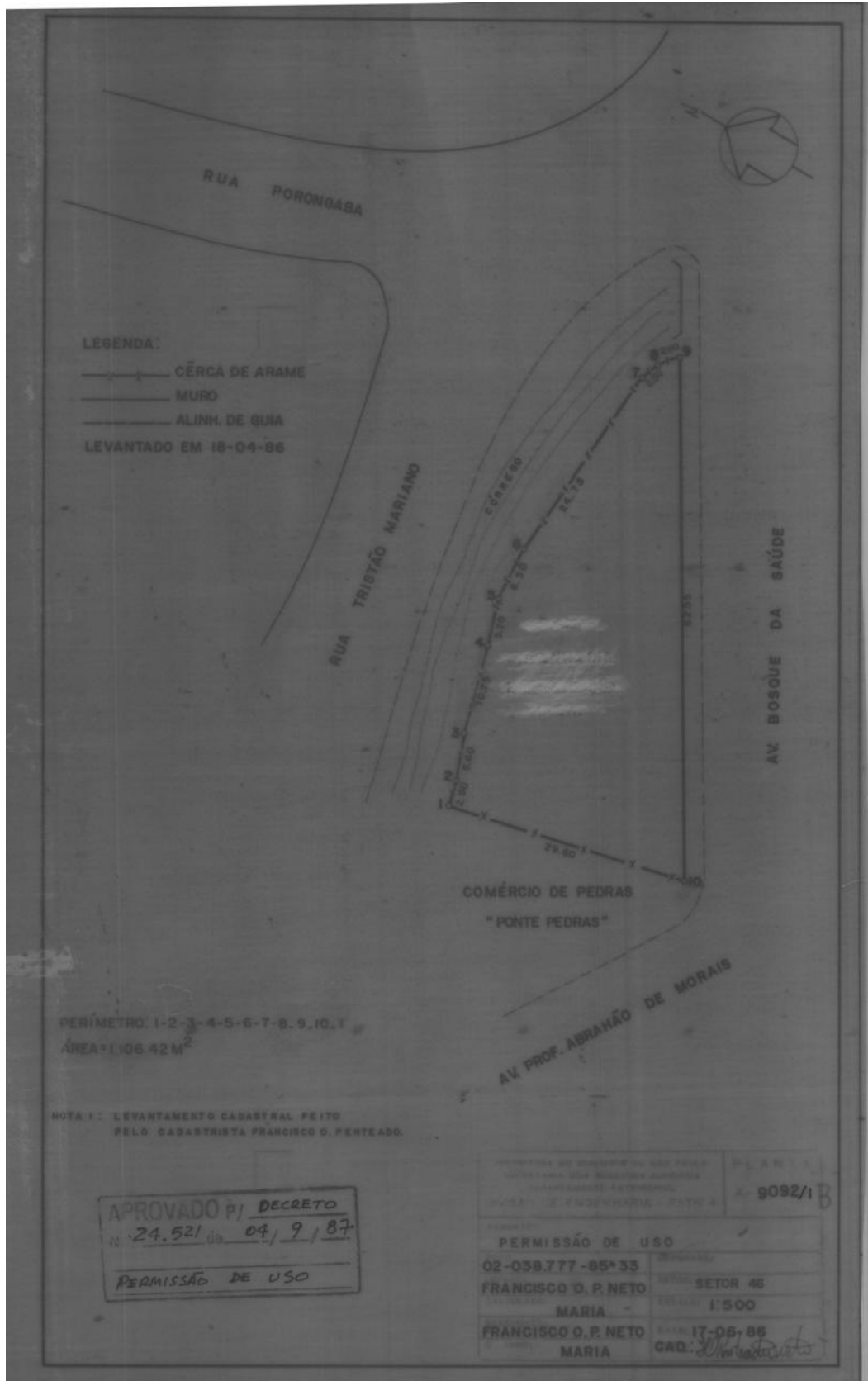

AREA TPU04 - DECRETO 24.521/1987



Escala:
800



Link: http://mapas.geosampa.prodam/PaginasPublicas/_SBC.aspx?id=63654

Data e Hora: 07/02/2024 18:49:20

Legendas

Político-Administrativo

Logradouro SF

Municípios do Estado de São Paulo

Área Cedida

DM5A MUNICÍPIOS

HIDROGRAFIA

LOGRADOUROS

SUBPREFEITURAS

DISTRITOS

QUADRAS MÁRIAS

Túnel

Rua / Avenida

Viela / Codlog não oficial

ANEXO IV

Planta DGPI – 01.252_00

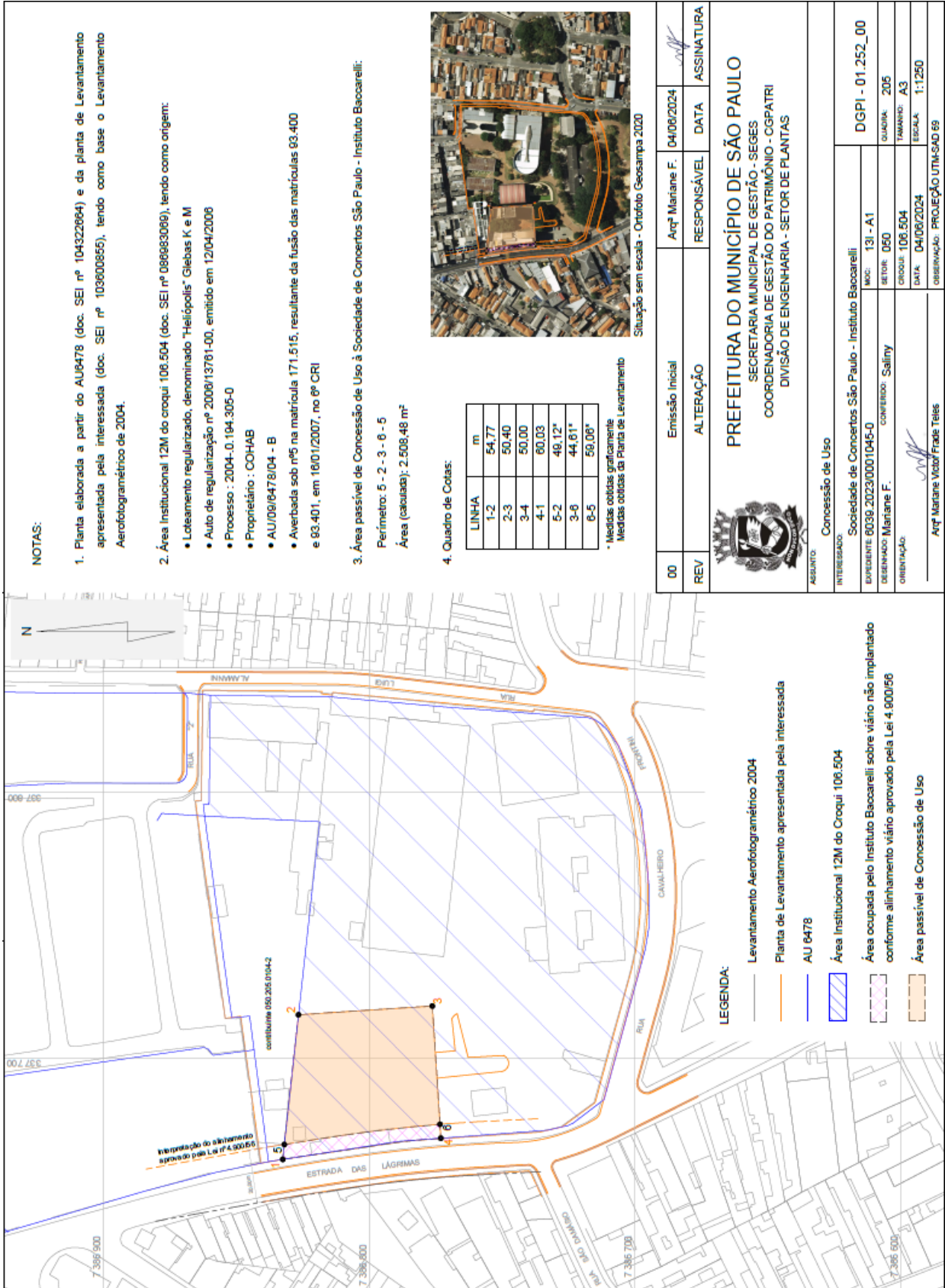

NOTAS:

1. Planta elaborada a partir do AU6478 (doc. SEI nº 104322664) e da planta de Levantamento apresentada pela interessada (doc. SEI nº 103600855), tendo como base o Levantamento Aerofotogramétrico de 2004.
2. Área Institucional 12M do croqui 106.504 (doc. SEI nº 088683069), tendo como origem:
 - Loteamento regularizado, denominado "Heliópolis" Glebas K e M
 - Auto de regularização nº 2008/13761-00, emitido em 12/04/2008
 - Processo : 2004-0.194.305-0
 - Proprietário : COHAB
 - AU/09/0478/04 - B
 - Averbada sob nº9 na matrícula 171.515, resultante da fusão das matrículas 93.400 e 83.401, em 16/01/2007, no 6º CRI
3. Área passível de Concessão de Uso à Sociedade de Concertos São Paulo - Instituto Baccarelli:
 - Perímetro: 5 - 2 - 3 - 6 - 5
 - Área (calculada): 2.508,48 m²



Situação sem escala - Ortofoto Geosampa 2020

4. Quadro de Cotas:

LINHA	m
1-2	54,77
2-3	50,40
3-4	50,00
4-1	60,03
5-2	46,12*
3-6	44,81*
6-5	59,06*

* Medidas obtidas graficamente
Medidas obtidas da planta de Levantamento

00	Emissão Inicial	Arqª Mariane F.	04/06/2024	ASSINATURA
REV	ALTERAÇÃO	RESPONSÁVEL	DATA	ASSINATURA



PREFEITURA DO MUNICÍPIO DE SÃO PAULO
SECRETARIA MUNICIPAL DE GESTÃO - SEGES
COORDENADORIA DE GESTÃO DO PATRIMÔNIO - CGPATRI
DIVISÃO DE ENGENHARIA - SETOR DE PLANTAS

ASSUNTO:	Concessão de Uso			
INTERESSADO:	Sociedade de Concertos São Paulo - Instituto Baccarelli			
EXPLICANTE:	6039.2023/0001045-0	MOC:	131-A1	DGPI - 01.252_00
DESENHADO:	Mariane F.	CONFERIDO:	Sallyny	QUADRA: 205
ORIENTAÇÃO:		CROQUI:	106.504	TAMANHO: A3
		DATA:	04/06/2024	ESCALA: 1:1250
		PROJEÇÃO:	PROJEÇÃO UTM-SAD 69	
				Arqª Mariane VictorFrade Teles

- LEGENDA:**
- Levantamento Aerofotogramétrico 2004
 - Planta de Levantamento apresentada pela interessada
 - AU 6478
 - Área Institucional 12M do Croqui 106.504
 - Área ocupada pelo Instituto Baccarelli sobre viário não implantado conforme alinhamento viário aprovado pela Lei 4.800/66
 - Área passível de Concessão de Uso

ANEXO V
(VETADO)

ANEXO VI
Croqui 104.595

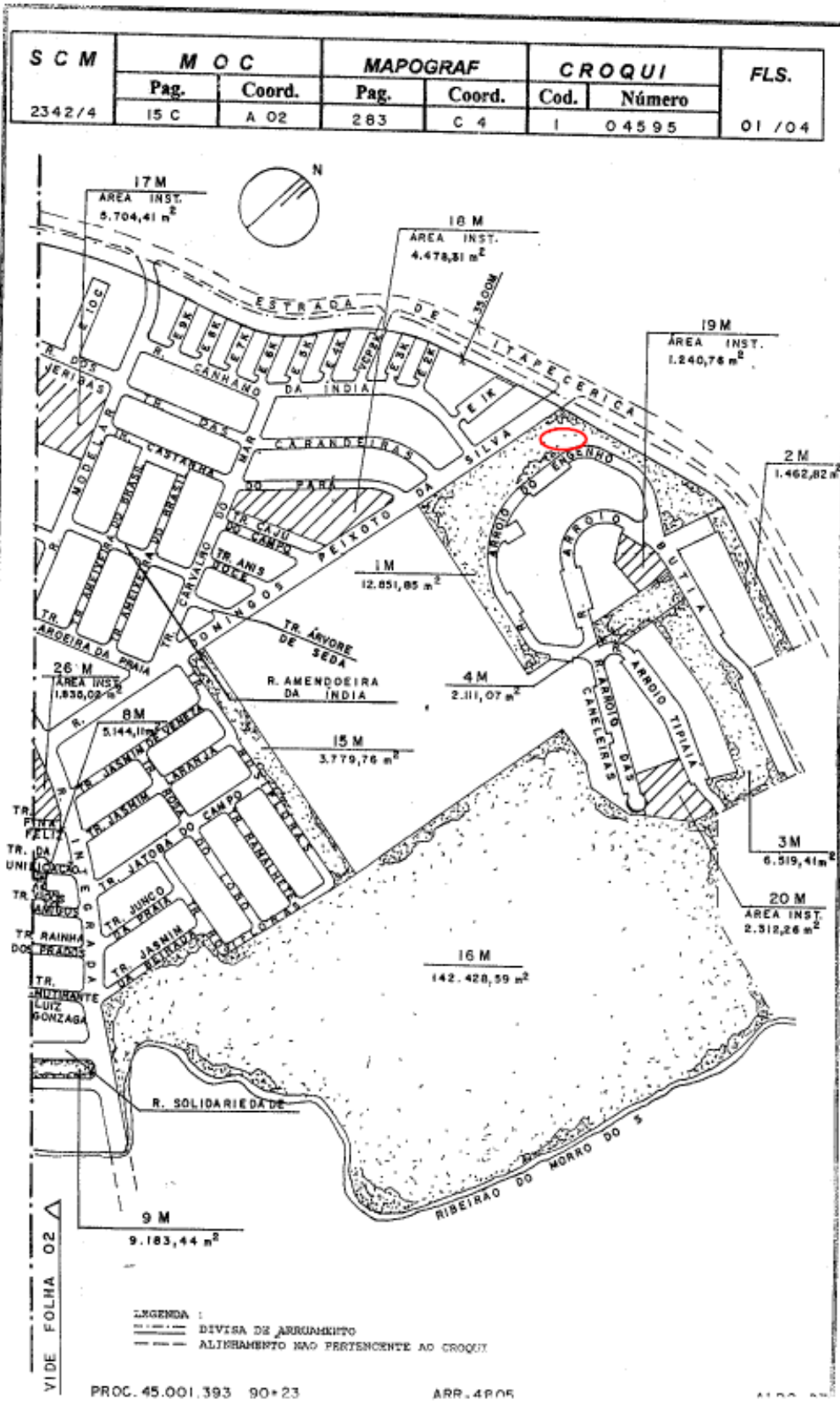

ANEXO VII

Croqui 102.695

REGIONAL	CADLUG	SETOR	BLOCO	CROQUI Nº
AR---IG	4311/4	130	131-46	102695

Local: Jardim Rodil
 QD = C6

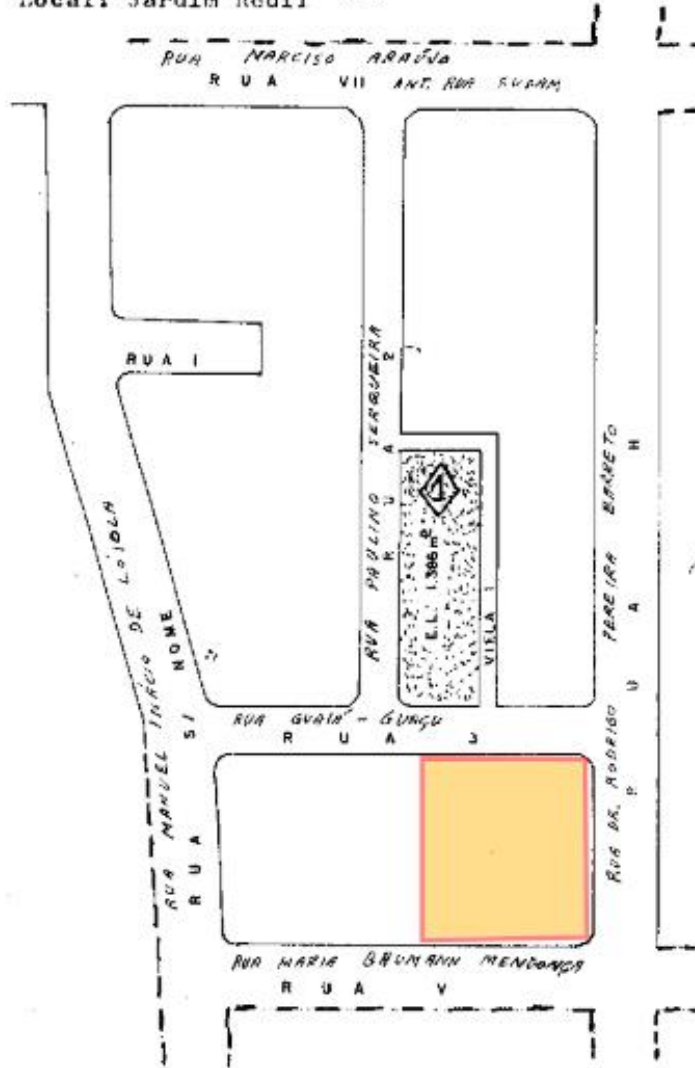

◆ NUMERAÇÃO PARA O MICRO

TÍTULO

Arruamento nº 1326, aprovado pelo Alvará nº 1468, série 10, em 22/01/58, processo nº 03-010.228-87*28. Proprietário: Cia. Líder Construtora.

Croqui 303.043

SCM	MOC		MAPOGRAF		CROQUI		FLS
	Pag.	Coord.	Pag.	Coord.	Cod.	Número	
4313-1	10 M	E 6	134	H 24	3	03043	1/2

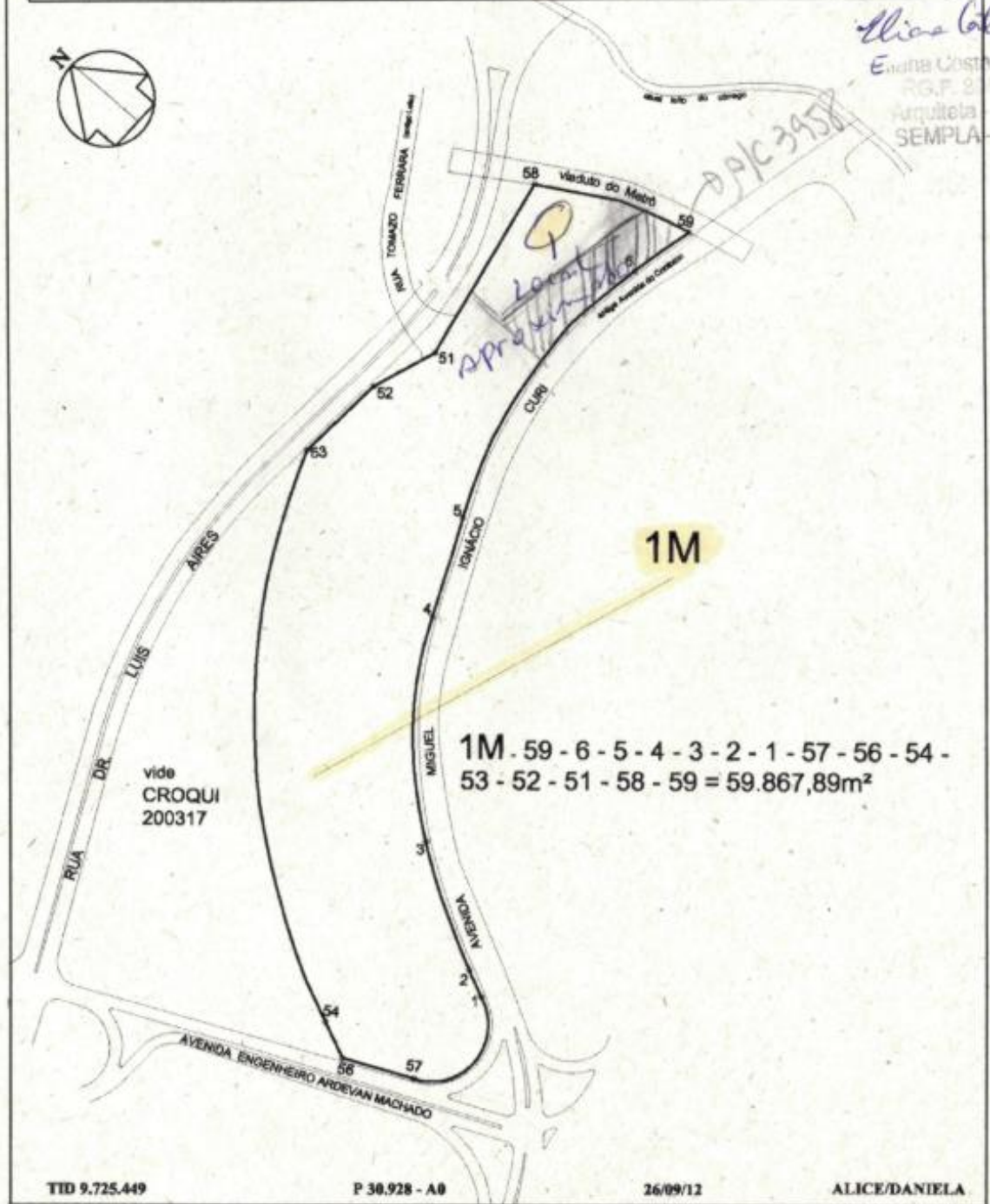

ANEXO A
(VETADO)

ANEXO B
(VETADO)

ANEXO C
(VETADO)

ANEXO D
(VETADO)

ANEXO E
(VETADO)

ANEXO F
(VETADO)

ANEXO G
(VETADO)

Planta DGPI-00.646_00

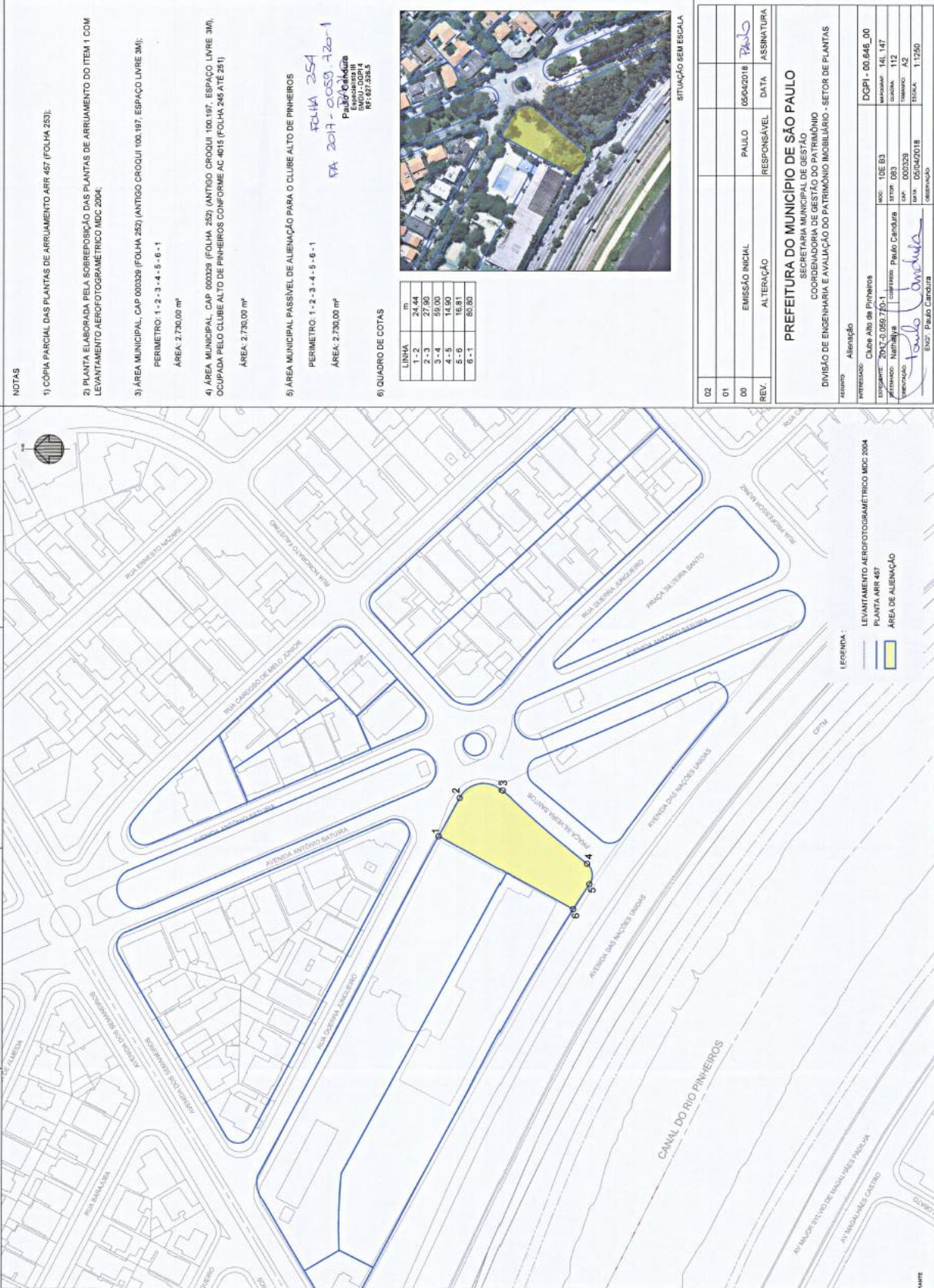

NOTAS

- 1) CÓPIA PARCIAL DAS PLANTAS DE ARRUMAMENTO ARR 457 (FOLHA 253).
- 2) PLANTA ELABORADA PELA SOBRESPONSAÇÃO DAS PLANTAS DE ARRUMAMENTO DO ITEM 1 COM LEVANTAMENTO AEROFOTOGRAMÉTRICO MDC 2004.
- 3) ÁREA MUNICIPAL, CAP 000326 (FOLHA 252) (ANTIGO CROQUI 100.197, ESPAÇO LIVRE 3M);
PERÍMETRO: 1-2-3-4-5-6-1
ÁREA: 2.730,00 m²
- 4) ÁREA MUNICIPAL, CAP 000326 (FOLHA 252) (ANTIGO CROQUI 100.197, ESPAÇO LIVRE 3M),
OCUPADA PELO CLUBE ALTO DE PINHEIROS CONFORME AC 4015 (FOLHA 245 ATE 251)
ÁREA: 2.730,00 m²

5) ÁREA MUNICIPAL PASSÍVEL DE ALENAÇÃO PARA O CLUBE ALTO DE PINHEIROS
PERÍMETRO: 1-2-3-4-5-6-1
FOLHA 254
RA 2017-0058-720-1
Paulo Cândida
SMU - DGPI 1
RF: 677.585.5

6) QUADRO DE COTAS

LINHA	m
1-2	27,04
2-3	27,04
3-4	55,00
4-5	14,90
5-6	16,81
6-1	80,80



SITUAÇÃO SEM ESCALA

02			
01			
00	EMISSÃO INICIAL	PAULO	05/04/2018
REV.	ALTERAÇÃO	RESPONSÁVEL	DATA
			ASSINATURA

PREFEITURA DO MUNICÍPIO DE SÃO PAULO
SECRETARIA MUNICIPAL DE GESTÃO
COORDENADORIA DE GESTÃO DO PATRIMÔNIO
DIVISÃO DE ENGENHARIA E AVALIAÇÃO DO PATRIMÔNIO IMOBILIÁRIO - SETOR DE PLANTAS

ÁREA: Alienação

INTERESSADO: Clube Alto de Pinheiros
MOC: 10E B3
PROPOSTA: 2017-0.058-720-1
PROFESSOR: Nathália
PROFESSOR: Paulo Cândida
PROFESSOR: 000326
DATA: 05/04/2018
FOLHA: 1/1250

Paulo Cândida
ENGT. Paulo Cândida

DGPI-00.646_00
MENSURA: 1x1,147
TAMANHO: 112
TAMANHO: 42
TAMANHO: 11250