

ANEXO 2 ORGANOGAMA DA SECRETARIA MUNICIPAL DA SAÚDE

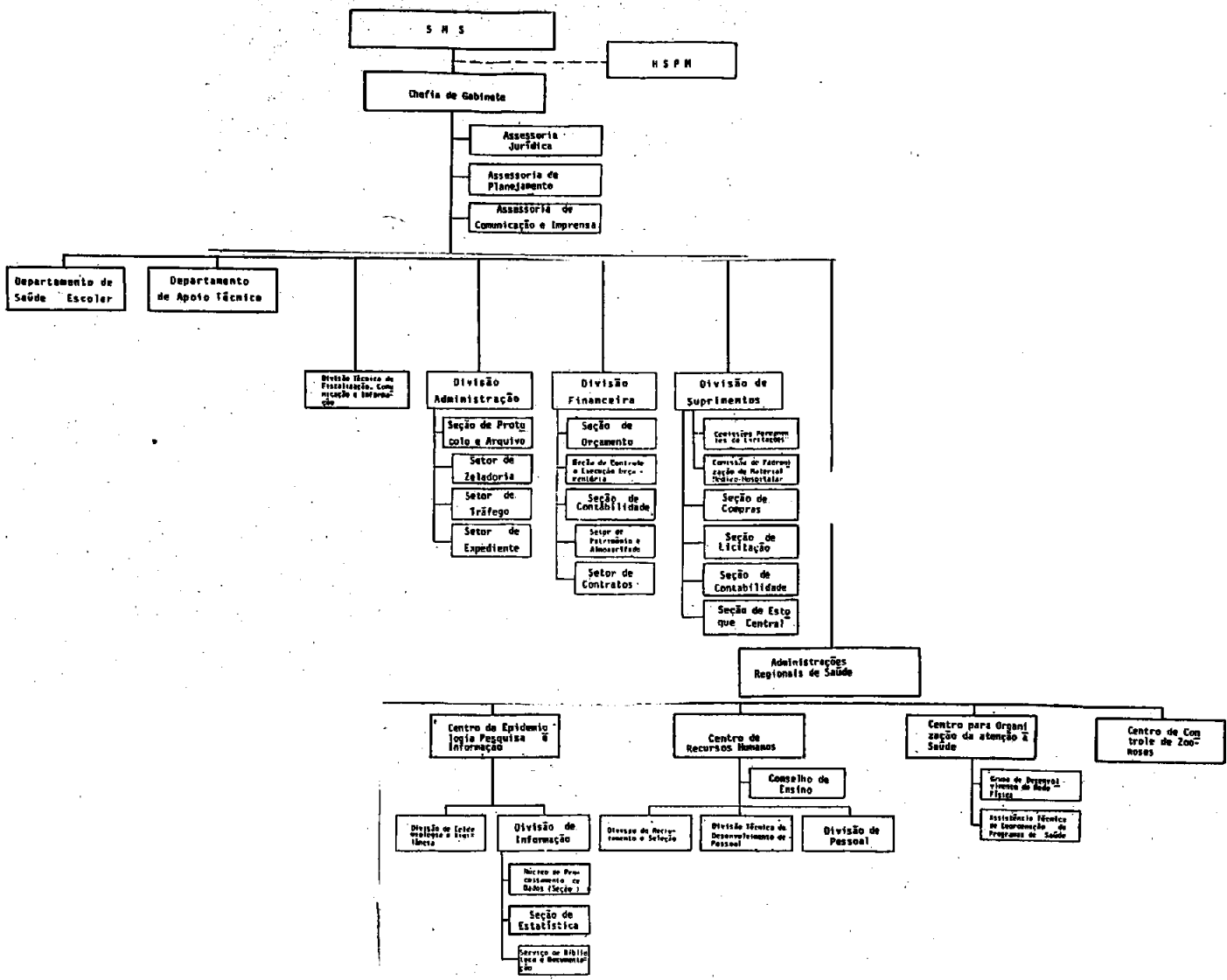

ORGANOGAMA DAS ADMINISTRAÇÕES REGIONAIS

ANEXO I

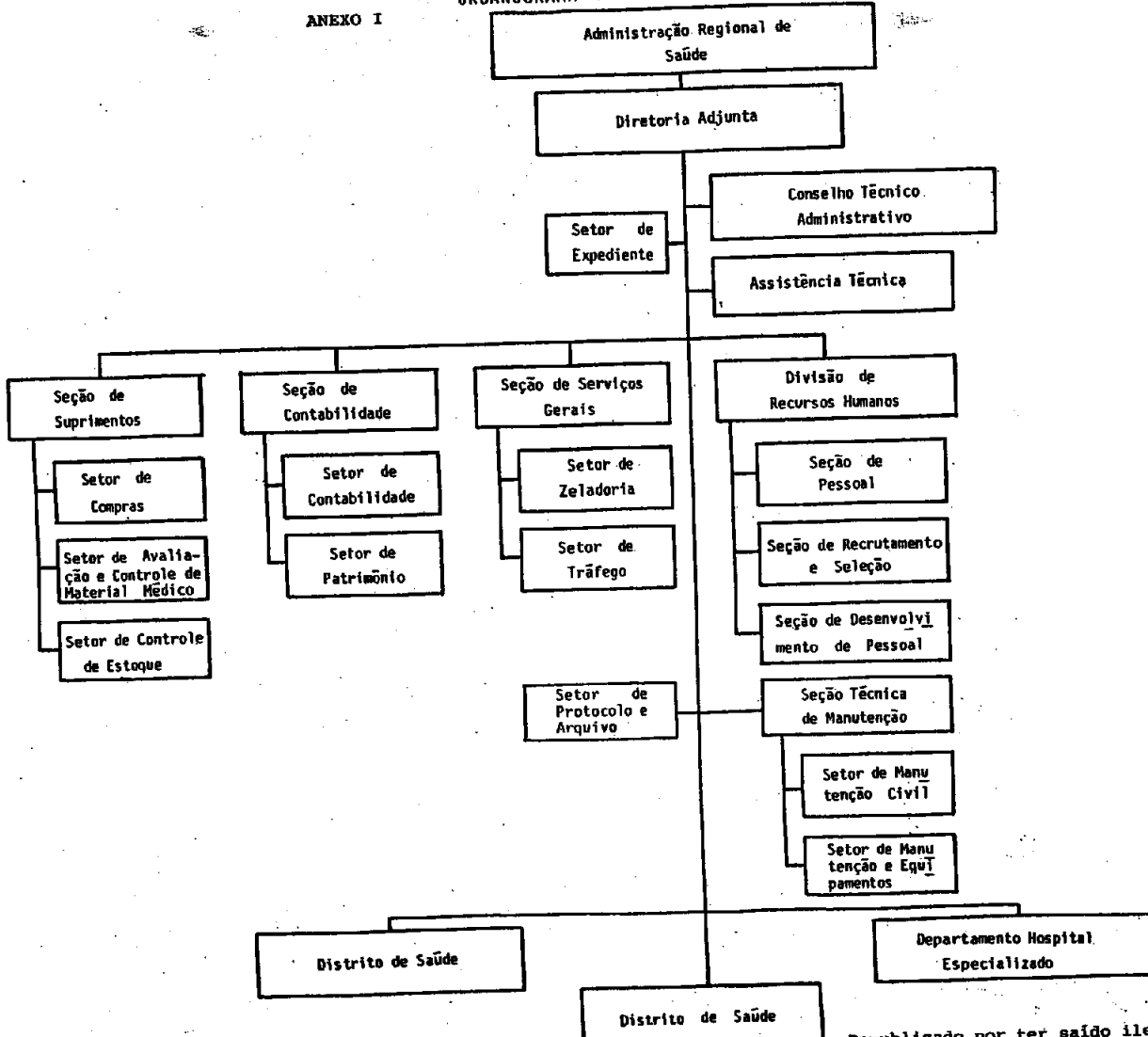

ANEXO II - ADEQUAÇÃO DOS CÓDIGOS DAS UNIDADES ORÇAMENTÁRIAS DA SECRETARIA MUNICIPAL DE SAÚDE

SITUAÇÃO ATUAL	CÓDIGO	SITUAÇÃO NOVA
Superintendência Médico Hospitalar de Urgência	1820	Adm. Regional de Saúde Santo Amaro/Parelheiros
Depto Hosp.Municipal Dr.Alípio Corrêa Neto	1828	Adm. Regional de Saúde São Miguel
Depto de Saúde da Comunidade	1850	Adm. Regional de Saúde Itaquera/Quilombos
Mini Hospital Jardim Sarah	1832	Adm. Regional de Saúde Butantã/Lapa
Mini Hospital Dr.Alexandre Zato (Vila Nhocunã)	1833	Adm. Regional de Saúde Penha
Depto Hosp.Municipal Infantil Menino Jesus	1823	Adm. Regional de Saúde Centro
Mini Hospital Benedito Monte Negro	1831	Adm. Regional de Saúde Ipiranga/Jabaquara/Vila Prudente
Depto Hosp.Munic.Dr.José Soares Hungria	1827	Adm. Regional de Saúde Pirituba/Perus
Mini Pronto Socorro de Vila Maria Baixa	1834	Adm. Regional de Saúde N.Sra.do Ó/Santana/Tucuruvi
Depto Hosp.Munic.Dr.Fernando Mauro Pires Rocha	1830	Adm.Regional de Saúde Campo Limpo
Depto Hosp.Munic. Ignácio Proença de Gouvêa	1824	Distrito de Saúde de Ipiranga
Depto Hosp.Munic.Dr.Arthur Ribeiro de Saboya	1829	Depto Hosp.Munic.Dr.Arthur Ribeiro de Saboya
Depto Hosp.Munic.Prof.Waldomiro de Paula	1826	Distrito de Saúde de Itaquera
Depto Hosp.Munic.Matern.Escola de V.Nova Cachoeirinha	1825	Depto Hosp.Munic. Matern.Escola de V.Nova Cachoeirinha
Depto Hosp.Munic. Tide Setúbal	1822	Distrito de Saúde de São Miguel
Depto Hosp.Munic.Dr. Carmino Caricchio	1821	Distrito de Saúde de Tatuapé
Gabinete do Secretário de Higiene e Saúde	1810	Gabinete do Secretário Municipal de Saúde
Departamento de Apoio Técnico	1860	Departamento de Apoio Técnico
Departamento de Saúde Escolar	1812	Departamento de Saúde Escolar

ANEXO III - RELAÇÃO DE SERVIÇOS DE SAÚDE POR ADMINISTRAÇÃO REGIONAL DE SAÚDE

I - ADMINISTRAÇÃO REGIONAL DE SAÚDE CENTRO

- Departamento Hospital Municipal Infantil "Menino Jesus"
- Posto de Pronto Socorro Municipal "Dr.Álvaro Dino de Almeida"
- Ambulatório de Recuperação de Alcoólatras
- Ambulatório Cardiológico e Geriátrico (Galeria Prestes Maia)
- PAM CAMBUÍ
- PAM Dr. José de Barros Magaldi

II - ADMINISTRAÇÃO REGIONAL DE SAÚDE BUTANTÃ-LAPA

- Mini-Hospital Jardim Sarah
- Mini Pronto Socorro - Cidade dos Bandeirantes
- Pronto Socorro Municipal de Lapa
- PAM Engenheiro Guilherme Henrique Pinto Coelho (Vila Dalva)
- PAM Jardim D'Abri
- PAM Jardim Paulo VI
- PAM Jardim São Jorge
- PAM Dr. José Márcilio Malta Cardoso
- PAM Vila Nova Jaguarã
- PAM Manoel Joaquim Pera
- PAM Vila Romana
- PAM Vila Praia
- PAM Jardim Jacqueline

III - ADMINISTRAÇÃO REGIONAL DE SAÚDE IPIRANGA-JABAQUARA - Y. PRUDENTE

- Departamento Hospital Municipal "Ignácio Proença de Gouvêa"
- Departamento Hospital Municipal "Dr.Arthur Ribeiro de Saboya"
- Mini Pronto Socorro Vila Henrique Cunha Bueno
- Laboratório Jardim da Saúde
- PAM Jardim São Savério
- PAM Jardim Maristela
- PAM Dr. Luiz Ernesto Mazzoni
- PAM Dr. Geraldo da Silva Ferreira
- PAM Água Funda
- PAM Jardim da Saúde
- PAM Vila Santa Catarina
- PAM Jardim Seckler
- PAM Dr. Joaquim Rossini
- PAM Dr. Hermenegildo Morbin Júnior
- PAM Parque São Lucas
- PAM Sapopemba
- PAM Theotônio Vilela
- Mini Hospital Benedito Monte Negro (em construção)
- UBS Jardim Elba
- UBS Jardim Tietê

IV - ADMINISTRAÇÃO REGIONAL DE SAÚDE PENHA

- Departamento Hospital Municipal "Dr.Carmino Caricchio"
- PAM Dr. Antonio Pires Ferreira Vila Lobos

- PAM Emilio Santiago de Oliveira (Vila Esperança)
- PAM Jardim Brasília
- PAM Vila Itapema/Arisi
- PAM Padre José de Anchieta
- PAM Padre Manoel da Nóbrega
- PAM Jardim Iva
- PAM Vila Nova Manchester
- PAM Centro Educacional da Moóca
- PAM Vila Formosa
- PAM Jardim São Francisco
- PAM Vila Matilde
- Mini Hospital "Dr. Alexandre Zato"

V - ADMINISTRAÇÃO REGIONAL DE SAÚDE DE SÃO MIGUEL

- Departamento Hospital Municipal "Tide Setúbal"
- Departamento Hospital Municipal "Dr.Alípio Corrêa Neto"
- PAM Dr. Pedro de Souza Campos
- PAM Jardim Popular
- PAM Cidade. Pedro José Nunes
- PAM Vila César
- PAM Jardim Helena
- PAM Ponte Rasa
- PAM Jardim Maia
- PAM Dr. Atualpa Girão Rabelo
- PAM Cidade Kemel
- PAM Vila Ramos
- PAM Vila Jacuí
- Mini-PS Julio Tupy

VI - ADMINISTRAÇÃO REGIONAL DE SAÚDE N.SRA.DO Ó-SANTANA-TUCURUVI

- Depto.Hospital Municipal "Maternidade Escola de Vila Nova Cachoeirinha"
- Mini Hospital Vila Maria
- Mini PS de Vila Maria Baixa
- Posto de Pronto Socorro do Mandaguá
- Posto de Pronto Socorro Municipal "21 de Junho da Freguesia do Ó"
- Posto de Pronto Socorro do Jaçanã
- PSM Santana
- PAM Dna.Mariquinha Siascia
- PAM Dr. José de Toledo Piza
- PAM Joaquim Antonio Elrado
- PAM Vila Izolina Mazzel
- PAM Vila Maria
- PAM Vila Nivl
- PAM Vila Sabrina
- PAM Vila Nova Galvão
- PAM Dr. Wamberto Dias Costa
- PAM Chora Menino
- PAM Pque. Novo Mundo
- PAM Pque. Novo Mundo II
- PAM Casa Verde
- PAM Freguesia do Ó
- PAM Jardim Carombê

- PAM Jardim Guarani
- PAM Jardim Vista Alegre
- PAM Jardim Lageira-Rosa
- PAM Jardim Icarai
- PAM Prof. Maria Cecília F. Donnangelo
- PAM Vila Cruz das Almas

VII - ADMINISTRAÇÃO REGIONAL DE SAÚDE PIRITUBA-PERUS

- Departamento Hospital Municipal "Dr. José Soares Hungria"
- Posto de Pronto Socorro de Perus-Pirituba
- PAM COHAB Elízio Teixeira Leite (Conj. Residencial Brig. Eduardo Gomes)
- PAM Jardim Cidade Pirituba
- PAM Moinho Velho
- PAM Pirituba
- PAM Vila Jaguará
- PAM Ipanema

VIII - ADMINISTRAÇÃO REGIONAL DE SAÚDE SANTO AMARO - PARELHEIROS

- PSM "Dr. José Sylvio de Camargo"
- Laboratório Regional Santo Amaro
- Mini PS Banheiro São José
- UBS Jardim Eliana
- PAM Vila Guacurí
- PAM Jardim Império
- PAM Jardim Niterói
- PAM Chácara Santo Antonio
- PAM Pedreira
- Unidade Mista de Parelheiros
- PAM Alcina Pimentel Piza
- PAM Dr. Milton Aldred
- PAM Veleiros
- PAM Dona Maria Antonieta F. de Barros
- PAM Dr. Sérgio Chaddad
- PAM Parque Residencial Cocaia Independente
- PAM Jardim Mirna
- PAM Jardim Três Corações
- PAM Parque do Lago

IX - ADMINISTRAÇÃO REGIONAL DE SAÚDE DE ITAQUERA-GUAIANAZES

- Departamento Hospital Municipal Prof. "Valdomiro de Paula"
- PAM Jardim São Pedro
- PAM José Bonifácio II (Palmeiras)
- PAM José Bonifácio III (Seringueiras)
- PAM Vila Progresso
- PAM Vila Regina
- UBS - Nossa Senhora Aparecida
- UBS - Vila Mogilvina
- UBS - Vila Santana
- PAM Cidade Tiradentes I
- PAM Dra. Glória Rodrigues Santos Bonfim
- PAM Presidente Juscelino
- PAM Castro Alves (Barro Branco)
- PAM Cidade Líder
- PAM Guaianazes
- PAM Prefeito Prestes Maia
- PAM Jardim Helian
- PAM Jardim Soares
- PAM Cidade São Mateus
- PAM Jardim Colorado
- PAM Rio Claro
- PAM Jardim Nossa Senhora do Carmo
- PAM Dr. Carlos Gentile de Melo

X - ADMINISTRAÇÃO REGIONAL DE SAÚDE CAMPO LIMPO

- Hospital Municipal Dr. Fernando Mauro Pires Rocha
- PAM Parque Araribá
- PAM Capão Redondo
- UBS Jardim Comercial
- PAM Campo Limpo
- PAM Jardim São Luiz
- PAM Jardim Guarujá
- PAM Parque Engenho II
- PAM Jardim Macedônia
- PAM Jardim Lídia
- PAM Jardim São Bento
- PAM Jardim Mitsutani
- PAM Jardim Marcelo
- PAM Jardim Angela
- PAM Francisco Costa Rego
- PAM Chácara Santana
- PAM Jardim Thomas
- PAM Jardim Capela
- PAM Jardim Herculano
- PAM Cidade Ipava
- Laboratório Básico Parque Araribá

ANEXO IV - DELIMITAÇÕES GEOGRÁFICAS DAS ADMINISTRAÇÕES REGIONAIS DE SAÚDE

SITUAÇÃO NOVA

SECRETARIA MUNICIPAL DE SAÚDE
GABINETE



ANEXO IV

SITUAÇÃO ATUAL DA SECRETARIA DE HIGIENE E SAÚDE

GABINETE

SUPERINTENDÊNCIA
DE MED (HOSPITAIS)

DEPARTAMENTO DE SAÚDE DA COMUNIDADE (DSC)
E DIVISÕES REGIONAIS

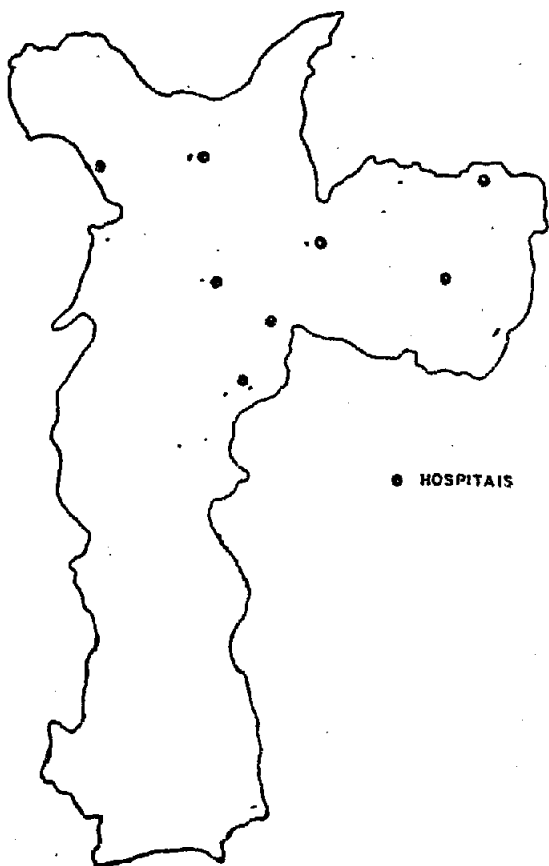

MAPA 1

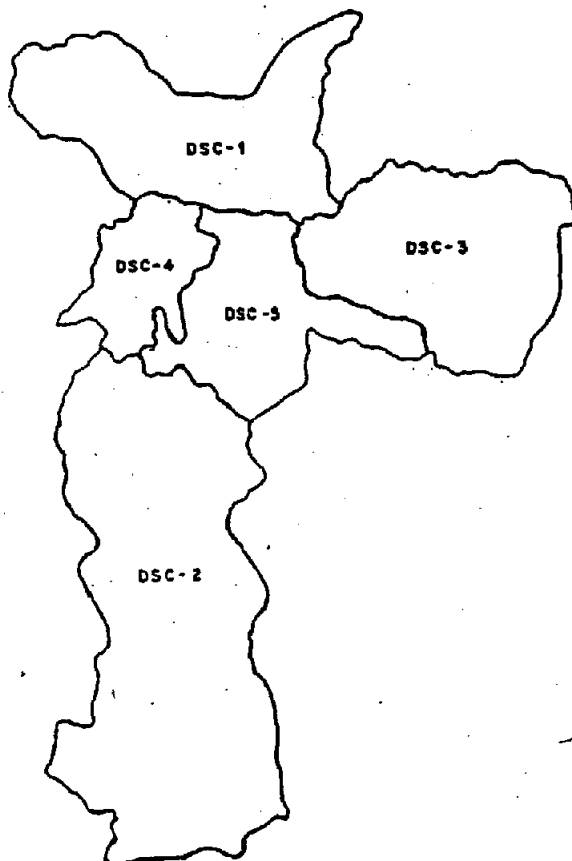

MAPA 2

Retificação da publicação do dia 7/abril/1989
Decreto nº 27.724, de 6 de abril de 1989
No Anexo III - Item IV - Leia-se como segue e não como constou:

-
- Mini Hospital "Dr. Alexandre Zaio"
- UBS Vila Guarani
- UBS Jardim Santa Terezinha